Collège des Frères Mont La Salle

Palmarès 2020 - 2021

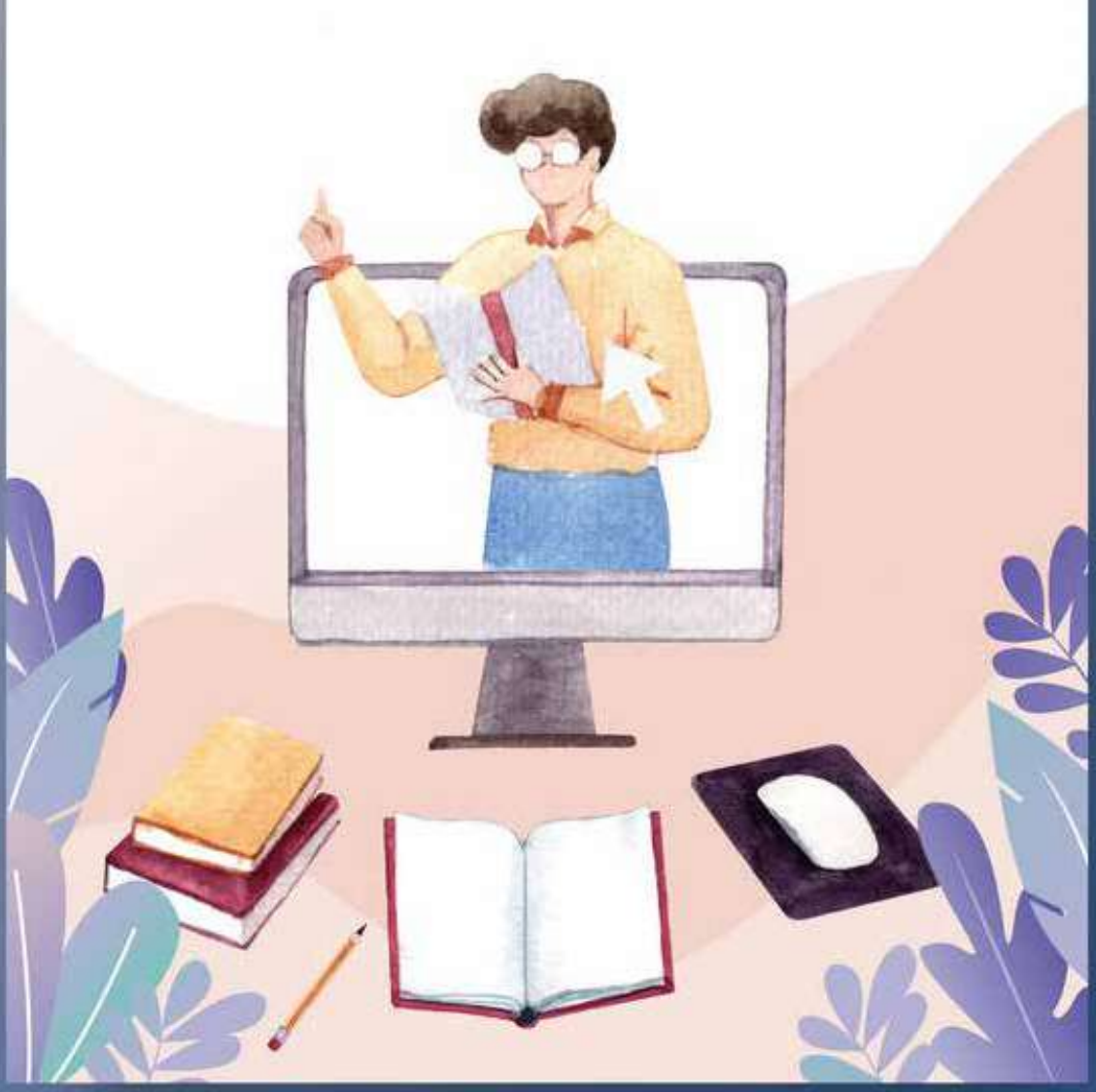

Au temps de la Covid-19 :

Enseignement à distance, reconfiguration du travail, appropriation de nouvelles techniques d'apprentissage…

tout pour la continuité pédagogique !

La Salle
Mont La Salle
Aïn Saadé - Liban

Dr. Edouard Spanioli | Directeur

En temps normal, les parents et les enseignants déploient beaucoup d'efforts et d'imagination pour offrir le meilleur à leurs enfants. Avec la fermeture des établissements scolaires et l'enseignement à distance, ils ont dû redoubler d'efforts et de créativité pour assurer la continuité pédagogique pendant le confinement. En cette année scolaire 20-21, ils ont dû relever de nombreux défis pour garder le niveau des élèves.

A la fin de cette année scolaire il est temps de rendre hommage aux parents et aux enseignants dont la pandémie a mis en évidence le caractère indispensable mais aussi l'engagement à assurer la continuité pédagogique et à innover parfois dans des conditions très difficiles.

La scolarité a été perturbée par la pandémie de la COVID-19 partout dans le monde, les parents et les enseignants se sont efforcés de trouver des solutions et de créer de nouveaux environnements d'apprentissage pour leurs enfants, et ce même lorsque l'accès aux nouvelles technologies faisait défaut. Bien qu'ils aient eu très peu de temps pour se préparer, modifier et condenser le programme et adapter leurs cours en utilisant la technologie numérique. Les enseignants ont également dû rester en contact avec les élèves et leurs familles par téléphone ou par email pour éviter le décrochage des élèves en difficulté, une tâche qui s'est ajoutée à une charge de travail déjà alourdie. Leur tâche est particulièrement difficile surtout dans notre pays qui est devenu à faible revenu, où l'accès à l'internet est souvent limité.

D'après l'UNESCO, au niveau mondial même, environ 50 % ne possèdent pas d'ordinateur et n'ont pas accès à l'internet. Depuis la rentrée, les professeurs travaillent pour combler les retards inévitables causés par la fermeture des établissements et doivent faire face à l'augmentation des différences de niveau entre les élèves.

Bien entendu, comme la distanciation physique n'est pas possible dans la plupart des classes, les inquiétudes d'ordre sanitaire s'ajoutent aux difficultés pédagogiques. A ne pas oublier aussi que les enfants ont d'abord besoin de sécurité, et ils sont aussi bousculés par la situation présente. Cette sécurité vient en grande partie des parents et des enseignants, car les adultes contrairement à eux, sont capables de gérer les événements. Il est vrai que tous les parents et les enseignants en ont déjà beaucoup sur les épaules, mais leur état d'esprit et leur attitude générale face à la crise auront un grand impact sur la sécurité émotionnelle des enfants.

Ces défis nous rappellent la nécessité alarmante de soutenir ensemble tous les acteurs du système éducatif et de reconnaître leurs efforts dans la réponse à ces crises.

Alors, pour nos enseignants et parents de nos élèves : MERCI !

TRÈS CHERS FRÈRES

F. Robert Schieler
Supérieur Général

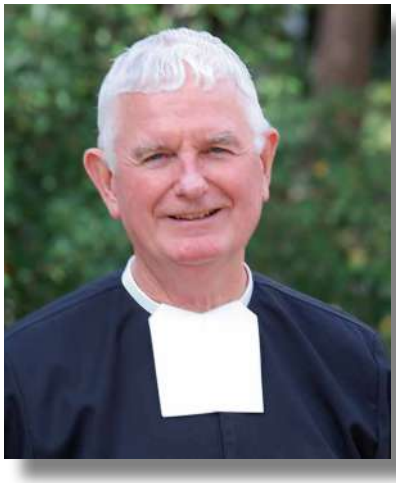

F. Aidan Kilty
Frère Régional

F. Fadi Sfeir
Visiteur du Proche-Orient

F. Emile Akiki
Coordinateur de la MEL
Resp. des Communautés
des Frères

F. Arsénio Carpintero
Supérieur de Mont La Salle

Les Frères de la Communauté avec le Frère Emile Akiki :
F. Miguel Quecan, F. Ildefonse-Marie Khoury, F. Florent Kuras, F. Guy Mouëzy, M. Charbel Tannoury

Le Conseil de Direction
du Collège des Frères Mont La Salle

Frère Arsénio CARPINTERO : Frère Supérieur de Mont La Salle

Monsieur Edouard SPANIOLI : Directeur du collège et directeur de l'Institut Technique

Monsieur Michel YAZBECK : Responsable du secondaire et des classes techniques

Monsieur Georges GHANIMEH : Responsable des 5e, 4e, 3e et BP

Madame Micheline HAJJ : Responsable des CM1, CM2 et 6e

Madame Aeona YAZBECK : Responsable des CP, CE1 et CE2

Madame Désirée GHANEM : Responsable de la maternelle

Qui sème dans les larmes, moissonne dans la Joie.

Chers Frères,

Chers partenaires,

En cette fin d'année scolaire 2020-2021, je voudrais vous adresser mes félicitations à toutes et à tous pour le succès qui fut le vôtre durant cette année difficile. Nous sommes tous conscients des enjeux sociétaux actuels. Et notre mission à tous demeure celle de montrer la bonne volonté dans un monde en mutation qui fait face à des changements profonds notamment dans le domaine technologique.

Je voudrais adresser mes remerciements à chacune et à chacun de vous pour l'exemplarité dont vous faites preuve au quotidien. Merci de tous les efforts que vous avez déployés pour passer d'un enseignement en présentiel à un enseignement en ligne, dans l'esprit d'entraide qui caractérise notre identité lasallienne. Saint Jean Baptiste de la Salle ne cesse de répéter « qu'il faut toucher le cœur des enfants ». Dans une école qui se sert des « écrans » pour communiquer, un besoin se fait sentir : prendre le temps d'écouter les jeunes et de les faire exister. Élargir des espaces virtuels pour encourager et faciliter la communication entre jeunes et adultes, entre jeunes et anciens élèves s'avère important. Comment transmettre à distance un savoir sans oublier les valeurs et l'importance du témoignage ?

Oui, de grandes choses sont à notre portée aujourd'hui lorsqu'il s'agit de libérer des jeunes et des adultes de la peur et de l'ignorance en utilisant une technologie adéquate. Joindre le savoir aux valeurs lasalliennes demeure une constante dans l'éducation lasallienne. Nous sommes appelés à poursuivre notre mission avec patience, réflexivité et détermination malgré les difficultés quelles qu'elles soient. Grâce à l'initiative de certains directeurs, des actes de solidarité ont été possibles de la part de certains anciens élèves envers des familles en besoin. L'école qui est un lieu éducatif, devient aussi un espace pour soutenir les parents et les aider à affronter les péripéties de la vie. Il s'agit d'enseigner les esprits, de toucher les cœurs et de transformer des vies. L'école demeure la meilleure réponse que proposent les Lasalliens à tous ceux qui souhaitent construire la paix. C'est cet esprit de collaboration et d'innovation « ensemble et par association » qui nous rendra capables d'affronter la vie et de la changer en la rendant plus humaine, plus juste.

Chères éducatrices, chers éducateurs, je vous remercie d'être des agents de paix et de reconstruction dans une société violente et autodestructive. Recevez mes remerciements et mes meilleurs vœux de bonne fin d'année scolaire.

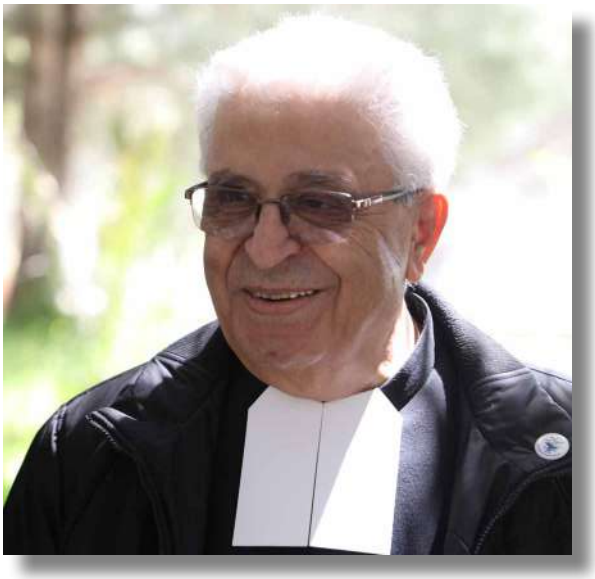

La famille se retrouve !

"La tempête qui déjà se lève aujourd'hui et ne peut pas ne pas éclater… demain nous jugera au delà de nos mots et de nos apparences. Si vraiment Dieu est présent en nous et dans notre vie quotidienne, alors nous n'avons rien à craindre."

C'est sur cette constatation, tellement actuelle pour notre Liban 2021, que je voudrais m'adresser à toute la famille du Collège.

Chers élèves,

La pandémie nous a éloignés de vous ; il y avait de la vie sur le campus du Collège et cette année "tout était dépeuplé". Sachez que vous êtes présents dans notre cœur et nous remercions le Seigneur d'avoir été à vos côtés alors que vous traversiez l'épreuve de la pandémie ; Le Seigneur vous a protégés aujourd'hui et en bien d'autres circonstances dans votre histoire.

Nous avons admiré tous ces jeunes qui ont accompagné les malades et les familles éprouvées et surtout celles et ceux qui, balai à la main, ont aidé à ramasser les débris lors de la catastrophe du 4 août 2020.

Chers éducatrices, chers éducateurs,

La crise du Covid-19 nous a poussés à découvrir la technologie de l'informatique pour que nous maintenions une relation minimale avec nos élèves. Nous avons compté sur vous pour que vous formiez vos élèves; vous avez voulu respecter la personnalité de chaque élève et vous avez bien su qu'il y avait autant de personalités que d'élèves.

Nous attendons, avec impatience, l'enseignement en présentiel qui garantirait l'intégrité de la personne. Nous ne voulons pas éloigner l'élève de l'éducateur ; ce n'est pas la machine dotée d'une intelligence artificielle qui va former la femme et l'homme de demain.

Ne croyez pas qu'on va accepter de changer de méthode d'enseignement. Dans le cadre de l'école, l'éducateur restera l'éducateur enseignant, le professeur. L'objectif premier et essentiel de l'éducation est en effet d'aider l'enfant à se découvrir lui-même avec ses talents propres, ses forces et ses faiblesses. Il n'oubliera pas la pensée de Socrate : « connais-toi toi- même » .

Je tiens à vous remercier de tout ce que vous avez fait pour la réussite de cet enfant parce que vous l'avez aimé ; la machine ne pourra jamais offrir à cet enfant un grain d'amour.

Chers parents,

Depuis plus de deux ans nous souffrons de l'étrange situation qui est la nôtre et d'une instabilité qui remet sans cesse tout en question. Nous ne reconnaissons plus ce Liban divisé, meurtri, convoité, appauvri…manquant de tout! … beaucoup ont perdu leurs biens, leur travail et leur sécurité.

Notre grand malheur serait maintenant de perdre notre jeunesse. Nous sommes là pour vous aider dans votre mission que vous nous avez confiée.

"L'éducation est un progrès social, elle n'est non pas une préparation à la vie, elle est la vie-même" (John Dewey).

Avec ce changement, que pouvez-vous faire pour que vos enfants aient confiance en eux-mêmes ?

Donner confiance (en soi) à son enfant c'est :

- *Dialoguer avec lui sur la base de la communication bienveillante.*
- *Savoir accueillir et reconnaître ses émotions.*
- *Accepter la différence du savoir faire et du savoir-être.*
- *Accompagner son autonomie et le laisser « jouir librement. »*
- *Donner vie à l'envie : éveiller sa fierté et accompagner ses rêves, ses réussites et ses échecs… poser sur lui un regard positif.*
- *Lui inspirer confiance et lui donner l'exemple, en tenant vos promesses.*

Soyez bénis pour votre patiente collaboration, chers parents, et soyez sûrs de notre entier dévouement auprès de vos plus chers trésors.

Bonnes et reposantes vacances à toute la famille du Collège.

Il nous a quitté ...

Frère Régis Robbe n'est plus !

Lui, qui a consacré sa vie pour l'éducation de la jeunesse et l'animation de nos établissements du Proche-Orient, est allé retrouver le Père en octobre 2020.

« Frère Régis, vous étiez un homme de foi et de prière, un homme simple, chaleureux et fraternel, un homme de relation, un homme d'amitié et de joie, vivant modestement et faisant attention aux plus vulnérables… »

Mot de Frère Fadi Sfeir, Visiteur.

Personnel Administratif

Hourani Micheline
Secrétaire du directeur

Ghazal Nathalie
Chef comptable

Akiki Maroun
Responsable
du bureau des salaires

Dayé Carole
Responsable
orientation et communication

Kandil Diana
Assistante sociale

Nachar Arlindo
Caissier

Daher Nelly
Standardiste

Abi Haila Aline
Affaires estudiantines

Halabi Charbel
Informaticien

| Infirmerie

Dr Moubarak Elie
Médecin

Sleilati Carla
Infirmière

| C.D.I.

Raad Guilda
Responsable du CDI

Khoury Christiane
Documentaliste

| Théâtre

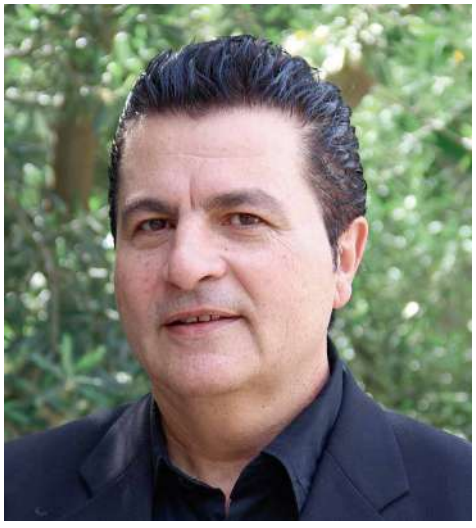

Ibrahim Dany
Responsable
de l'auditorium

| Entretien

Aoun Charbel
Responsable
de l'atelier

| C.N.S.S.

Souaiby Raymond
CNSS

Service du Transport

Farah Elie
Responsable du transport

Nassib Akary suppléant, **Edgard Daccache** Mécanicien, **Joe Saadé** Assistant, **Tony Hasbany** Assistant

Soldats Inconnus

BRAVO à nos lauréats !

Innovation Competition for entrepreneurs 2021 (ICE2021)/AUST:

Une de nos équipes participantes, qui a eu le plus de votes, a remporté la 1re place pour le meilleur marketing (Best Marketing Award).

- **Les lauréats sont :**

- Marc Younes,
- Ricardo Zwein,
- Katy Hassoun,
- Kay Abboud,
- Tia-Maria Daou.

Les équipes gagnantes seront encadrées et suivies par des incubateurs afin que leurs idées innovatrices soient plus réalistes et qui sait, elles pourraient être réalisées un jour !

Concours Députés Juniors

Un jeu-concours organisé par Amélia Lakrafi, députée de la 10e circonscription des français établis hors de France, sous le thème : **"La lutte contre toute les discriminations".**

A l'issue des deux tours de vote, l'équipe du Lycée Charlemagne composée du binôme **Charbel Tayeh (élève de Mont La Salle)** et Antoine Ghorayeb (Lycée Charlemagne) a remporté la Première place.

Model European Union (MEU) et Model United Nations (MUN) organisés par la LAU :

Ces simulations organisées par la LAU offrent aux lycéens l'opportunité d'explorer en profondeur les Nations-Unies et l'Union Européenne. En tant que représentants des pays et des partis politiques, les élèves ont pu découvrir les États membres, leurs capacités économiques et humaines florissantes, l'interconnexion et l'interdépendance entre eux aux niveaux commercial, culturel et social et ainsi comprendre la politique mondiale.

Cette année, et malgré tous les défis, nos 26 élèves ont travaillé dur pendant plusieurs semaines à faire des recherches, rédiger des « Position Papers », préparer des discours, créer des alliances…

- **Résultas :**

MEU : 10 élèves gagnants

- Charbel Hachem: Director-General Award
- Maria Abou Haidar: Director-General Award
- Roy Salamoun: Director-General Award
- Tia Maria Daou: Director-General Award
- John Nakad: Diplomacy Award
- Marc Younes: Diplomacy Award
- Chloe Salameh: Position Paper Award
- Gael Hanna: Position Paper Award
- Mario Kassis: Best Improvement Award
- Mikaela Sader: Best improvement Award

MUN : 1 gagnant

Raphaël Khoury (Seconde) : Position Paper award

Modèle Francophone International des Nations-Unies en Eurasie 2020 (MFINUE) :

Organisé par le Lycée St Joseph à Kadikoy/Turquie, cette simulation a regroupé en ligne 370 participants représentant 27 écoles, venus de six pays (France, Suisse, Egypte, Liban, Maroc et Turquie), dont 8 participants de nos élèves de Première et de Terminale.

« L'Anthropocène : le défi des transformations », tel était le thème de cette conférence durant laquelle, nos délégués se sont acharnés à trouver des solutions pertinentes aux problèmes d'actualité causés par le progrès humain.

- **Résultats :**

- Charbel Tayeh : Meilleur délégué (Représentant de l'UNICEF dans le comité UNRWA)
- Elias Eid : Meilleur avocat de la cour

Concours de photographie organisé par l'AEFE:

Pour illustrer en images ce qu'apportent l'enseignement, la vie scolaire et l'ensemble des actions éducatives, les élèves de 3ème et 2nde se sont lancés au cœur d'une aventure artistique pour participer au concours photographique lancé par l'AEFE à l'occasion de la Semaine des Lycées Français du Monde placé sous le thème :
« Citoyens et citoyennes, égaux et solidaires : l'éducation française pour relever les défis de demain ».
Armés de leurs appareils photographiques, ils ont laissé place à leur imagination.

- **Résultat :**

La photo de nos élèves de Seconde, **Marina Sader et Raphaël Khoury** a été sélectionnée parmi les 15 photos retenues.

Castor informatique/AEFE - Liban 2020

Malgré une situation sanitaire difficile, le concours a cette année encore connu un grand succès : en tout, plus de 520.000 élèves y ont participé dans le monde.
Pour le Liban, ce sont 2.347 élèves de cinquième et de quatrième qui ont concouru, issus de 15 établissements du réseau.

- **Résultats :**

5 des 15 places du podium (soit 33%) ont été remportées par MLS !

- **Cinquième :**

1er ex-æquo : Germanos Patrick et Abou Halloun Maria-Rebecca (44e au niveau mondial)

- **Quatrième :**

1er : Abou Halloun Charbel (81e au niveau mondial)
3e : Naaman Andréa
5e: Karam Ghinwa

Naissances

Jeanne-Louise, fille de
Rita Assaad Yazbeck

Starlyn, fille de
Christelle Tom

Joy, fille de
Joseph Islambouli

ماذا نقول في هذه السّنة غير الاعتياديّة؟

هل تخلّى اللّه عن شعبه؟ حاشا، إذا تأمّلنا في عجائب الرّبّ يسوع، نجد آيةً تتردّد عند كلّ شفاء: «إيمانك خلّصك»، نحن بحاجة للعودة إلى الذّات، للعودة إلى الإيمان، لنقرأ عن كثب حياتنا اليوميّة، وتصرّفاتنا حيال الآخرين. لقد أُعطينا الوقت الكافي، علّنا استفدنا من هذه الوقفة الطّويلة، وراجعنا حياتنا البشريّة بتكوينها الروحيّ والماديّ، علّنا نعود للنّظر في عمق الأمور، كما طلب الرّبّ يسوع من سمعان- بطرس عندما كان في السفينة، ولم يصطد شيئًا، أن «يسير في العُمق»، فأصاب مع رفاقه سمكًا كثيرًا.

كم نحن بحاجة لقراءة أعماقنا، وتشذيب أفكارنا، وأعمالنا، حتّى نصبح أنقياء أمام الرّبّ. كنّا بحاجة لنُعيد النّظر في جميع احتفالاتنا التّي أصبحت تحمل طابعًا من البهرجة والزّينة الزّائلة، فكان لنا متّسعٌ من الوقت ولم يزل، لندخل أعماق إنسانيّتنا، ونعود إلى العمق، ونكتشف أنّ حياتنا هي مسيرة مع الرّبّ يسوع حتّى نبلغ الهدف أي الحياة معه والتي تبدأ من هذه الأرض.

فلنرجع إلى العمق، رغم الأمواج العالية، وندخل إلى الصّواب، إلى الشّعور بالمسؤوليّة، إلى السّلام، إلى الحقّ والحقيقة، إلى الرّجاء والإيمان والمحبّة، فنعيش ثمار الرّوح في حياتنا، نعيش بساطة الإنجيل فلا نهتمّ فقط بحاجات الجسد، لأن «الرّبّ راعينا فلا يعوزنا شيء» فلنتّكل عليه ولا نخف. ولندخل مع عائلاتنا إلى عمق اللّه ولنحتمِ به. فهل لدينا الجرأة أن نسلّم حياتنا وعائلاتنا وبيوتنا وكلّ ما لنا إلى اللّه القادر على كلّ شيء؟

نهاد أبوديوان

Messe de Noël célébrée le 24 décembre par Mgr Cesar Essayan.

Récollection des profs

Cours de catéchèse en EB3

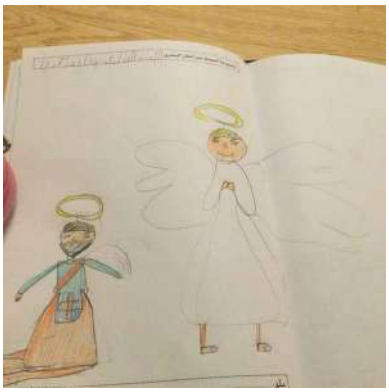
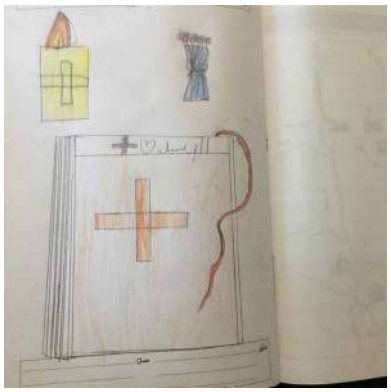

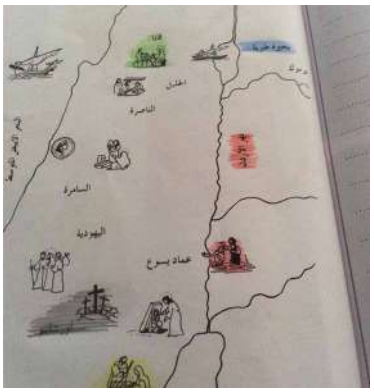

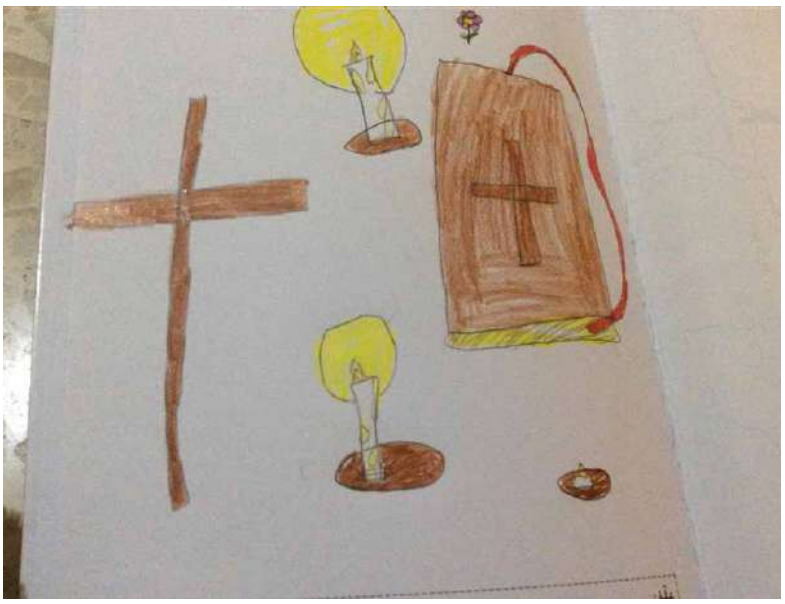
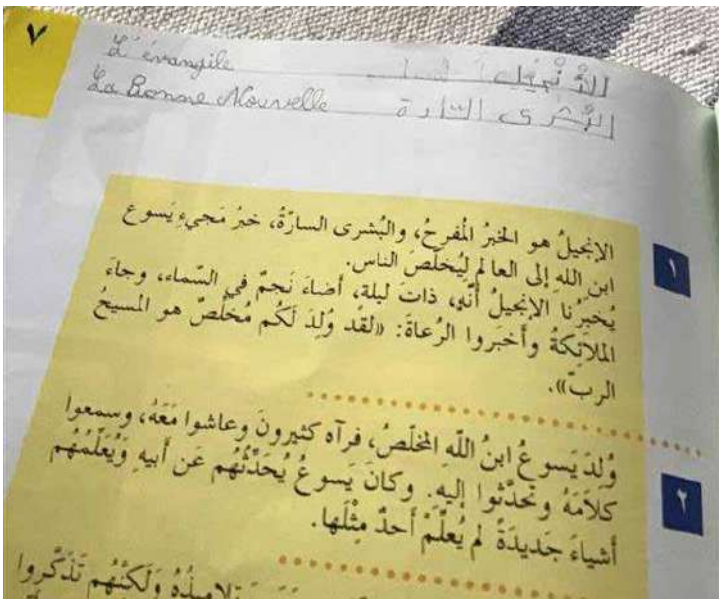

Maisonnée-Mont La Salle

Le groupe de prière Maisonnée-Mont La Salle s'est retrouvé à plusieurs reprises cette année afin de se ressourcer. Plusieurs sujets enrichissants ont été traités tels que les traits de la Ste Vierge, surtout le fait qu'elle ait été choisie par Dieu, ou le vrai sens de Noël que nous avons vécu cette année : par ces temps difficiles, c'est en famille, par la prière, par la solidarité et la fraternité, sans artifices et prétentions que nous avons accueilli l'Enfant-Jésus !

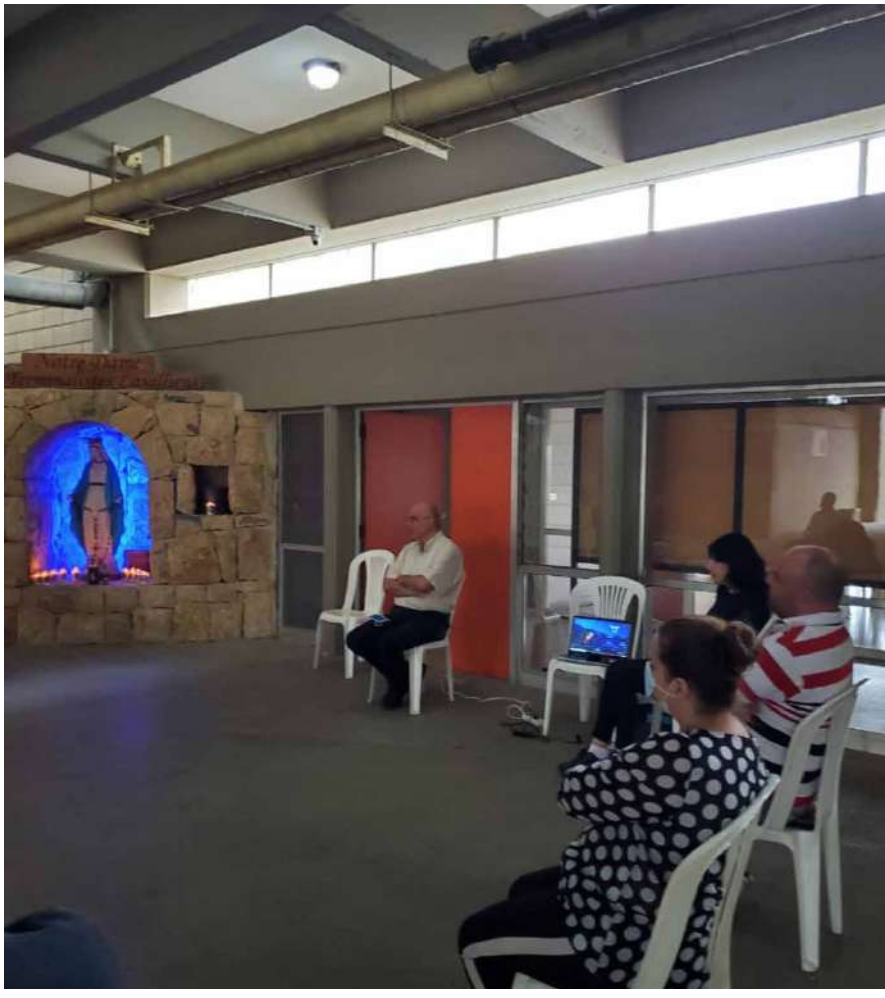

Récollection de Pâques-Profs

Célébration du mois de Marie

Cher F. Miguel,

Merci pour tout ce que vous avez fait à Mont La Salle surtout pendant les messes, les réflexions matinales et la catéchèse.

Merci pour votre aide et votre soutien.

Merci de nous avoir consacré du temps.

Merci pour votre présence inoubliable dans les activités catéchétiques.

Vous étiez Saint Michel "l'Ange Protecteur" à Mont La Salle pour les élèves et les Professeurs.

Vous avez travaillé dans le silence.

Cher Frère, vous êtes vraiment un homme de Dieu.

Qu'Il vous garde et vous accompagne dans la suite de votre mission.

Nous répétons une partie du psaume 121: "Le Seigneur te gardera de tout mal, il gardera ton âme, le Seigneur gardera ton départ et ton arrivée, dès maintenant et à jamais".

Mont La Salle
Le 3 août 2021

La CHORALE du collège

Noël

“Deck the halls with boughs of holly
Fa la la la la, la la la la (fa la la la la, la la la la)
‘Tis the season to be jolly
Fa la la la la, la la la la (fa la la la la, la la la la)…”
Merci pour la chorale du collège pour ces moments de joie à Noël !

https://www.youtube.com/watch?v=JTUReNP-xOA&t=6s

Fête de St Jean-Baptiste De La Salle

En cette fête de St Jean-Baptiste De La Salle, nous nous transformons en semeurs de joie et partageons autour de nous le meilleur des vaccins : l'Espérance.

Le projet “SOLOS” est un concert en ligne au cours duquel étudiants et enseignants de vingt-cinq écoles et centres Lasalliens dans le monde se retrouvent pour partager leur musique et un message fort : Ensemble, c’est possible. A travers ce concert nous mettons tout notre cœur pour suivre les pas de Saint Jean Baptiste de La Salle et partager avec le monde deux des plus grands dons que Dieu nous a donnés : la Musique et la Foi.

Merci à tous nos enseignants de musique et de chant, qui se sont mobilisés pour crier fort leur fierté d’être lasalliens en participant à ce concert à travers les deux chansons : إسـألونا مَـنْ نَكـونْ et Lasalliens semeurs de joie.

https://youtu.be/Ri-CbiIDZuo

https://youtu.be/Q_sm_8ch_II

“Des élèves qui chantent”, action éducative lancée par l’AEFE.

Les élèves du cycle 3 participent avec la chanson française
“Qui fera le premier pas”.

https://youtu.be/rI0jE4LJx9c

https://youtu.be/GSfjXFhfuaY

مطعم المحبة (خدمة وعطاء)

شكراً ربي يسوع فبالصلاة نسمعك وبالخدمة نلتقي بك ونقدّمك لأخينا الإنسان.

شكراً ربي يسوع لأنّ الصعوبات معك تزيدنا إيماناً بقوة عمل روحك القدوس وبعظمة تدبير عنايتك الإلهية.

شكراً لكل من يدعم ويساعد.

لكل من يؤمن برسالة الأمهات اللسّاليات.

الى اللقاء القريب....

مواضيع شهرية و لقاءات روحية أخرى مع فرير سامي حاتم

الروح يجمعنا...

رغم الظروف والتباعد كلمة الرب توحّدنا ومحبّته تقرّبنا.

أطال اللّه بعمر فرير سامي حاتم مرشداً روحيّاً ينشر نور المسيح...

بارك اللّه كل أم فلولا الأمهات لما كانت الجماعة...

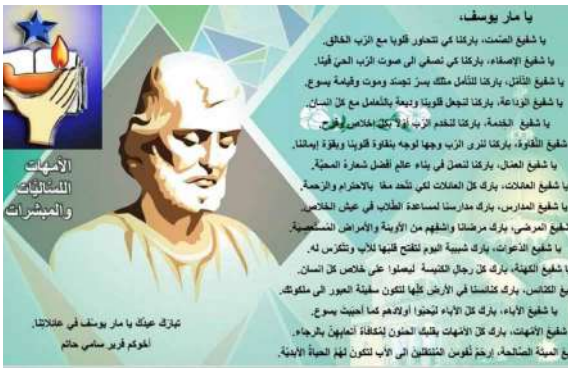

وتبقى الأم اللسّالية تحمل البشرى السارّة الى عائلتها والى كل من تلتقيه.
يحيا يسوع في قلوبنا الى الابد...

Les Guides et Scouts au collège

« Qu'Il illumine les yeux de votre cœur, pour que vous sachiez quelle est l'espérance qui s'attache à Son appel. » - Ephésiens 1 :18

Au cours de l'année précédente, toutes nos activités en présentiel ont été suspendues à cause de la pandémie de la COVID-19, mais cela n'a pas empêché les unités à continuer leurs activités en ligne. Ceci était un défi pour la maitrise du groupe et les membres, mais en tant que scouts, notre devoir est de faire face à nos difficultés et aider notre prochain en toutes circonstances. Tous les évènements qui se passent dans le monde et dans notre pays nous ont appris à être des « témoins d'espérance » et à « illuminer les yeux du cœur », les thèmes qui ont été choisis par les associations des Guides du Liban et Scouts du Liban pour cette année.

Etre des témoins d'espérance signifie que, même dans les pires des situations, nous ne devons pas abandonner. Cette année, nous avons été invitées à être des témoins d'espérance et de la transmettre, et à être des témoins de Dieu. Comme le dit le premier article de la Loi Guide « On peut compter sur une Guide », nos parents, nos frères, sœurs et amis, nos proches et tout individu autour de nous comptent sur nous pour être des « leaders » et témoigner qu'il y a encore de l'espoir dans ce monde, et que baisser les bras n'est pas une option valable. Chaque guide est incitée à rester sincère à sa promesse, et de travailler de manière à être utile à son pays, et rendre les autres heureux. Cet espoir chez les guides a aussi été renforcé grâce au fait qu'elles ont connu et répandu la présence de Dieu à leur prochain. Par exemple, la Branche Guide a organisé un échange de lettres spirituelles entre toutes les compagnies au Liban, pour que les guides puissent propager entre elles l'espoir que Dieu nous a transmis.

Illuminer les yeux du cœur c'est savoir comment connaître et aimer les autres, surtout nos frères scouts. Le scoutisme est basé sur 5 buts afin que les jeunes membres se forment aux niveaux physique, manuel, personnel, social et spirituel. La mission quotidienne d'un scout est d'être toujours prêt à servir, surtout à travers les bonnes actions, qui étaient très sollicitées cette année, particulièrement après l'explosion du 4 août et la crise économique qui se passe dans notre pays. Les scouts ont appris à travers toutes les activités, les réunions, les sessions, les jeux, les conseils et les chants, à voir la lumière et les choses positives quelque soient les difficultés et les circonstances. Ils ont aussi travaillé à éclairer le chemin des autres, et à leur enseigner l'amour et l'espérance de Dieu. « L'amour du Christ surpasse toute connaissance » (Eph 3 :19).

Pour le groupe,

Cheftaine Maria Dayé

« Contentez-vous de ce que vous avez, et faites-en bon usage »

- Baden Powell

Révolution, pandémie, explosion, crise économique… Ces deux dernières années n'ont certainement pas été faciles pour tous. Comme les différentes autres activités de notre vie quotidienne le scoutisme a été ainsi victime de ces changements défiants.

La méthode scoute nous introduit à la vie en groupe et à aimer la nature à travers des activités et des camps. Le confinement a rendu la tâche plus difficile pour la maitrise à assurer la progression continue des membres. L'apprentissage au scout se fait du garçon par le garçon au moyen des jeux. Ainsi pouvoir adapter la méthode scoute aux réunions en ligne a été un défi à relever, surtout pour les maitrises des unités. Ceci nous a permis d'être plus créatifs en vue de trouver de nouvelles alternatives aux jeux comme des défis à la maison et des recherches, afin de pouvoir atteindre les membres et les guider à distance durant ces temps difficiles. Par conséquent, le confinement nous a permis de travailler sur notre développement personnel et sur notre caractère. Les réunions du samedi sont ainsi devenues un temps de détente pour les jeunes membres et un moyen de rencontre à distance.

À la suite de l'explosion du 4 août, le groupe n'a pas hésité à être présent à Beyrouth afin d'aider les personnes victimes de l'explosion. Balais en mains, le clan et les JEMs servaient à Beyrouth de tout cœur au niveau matériel, financier et manuel. Ceci n'aurait pas été un tel succès sans l'aide des membres du groupe et de leurs parents, les maitrises, les anciens et les amis du groupe, sans oublier la direction du collège. Durant le parcours scout, en passant par les différentes branches, on apprend à être prêt à servir de notre mieux. La mobilisation du groupe a montré à quel point le scoutisme initie les jeunes au service et à donner sans compter.

« Contentez-vous de ce que vous avez et faites-en le meilleur usage possible. Regardez le beau côté des choses plutôt que le côté sombre. Mais le véritable chemin du bonheur est de donner celui-ci aux autres. Essayez de quitter la terre en la laissant un peu meilleure que vous ne l'avez trouvée… »
-Dernière lettre de BP

Pour le groupe,

Assistant Elie-Noël Imad

EPS en ligne, pourquoi pas !

Vu la nécessité de bouger et de faire des activités physiques durant le confinement tout en développant les capacités motrices ainsi que le sens de l'effort et de la persévérance, la direction des sports au collège a élaboré un plan d'éducation physique et sportive (EPS). Ce plan s'est concrétisé dans les programmes hebdomadaires de chaque niveau du CP jusqu'en Terminale.

Taekwondo

Ping-pong

Judo

Le sport après le confinement… le plaisir de bouger et de jouer avec les amis !

Bravo à nos 10 élèves, lauréats au Championnat du Liban 2020 de Badminton !

- Abi Hanna Ralph
- Abi Younes Christopher (1er : Moins que 19 ans et 1er : Hommes)
- Ghazal Christopher
- Hoayek Maroun
- Jabbour Lynn
- Khalifé Jennifer (1re : moins que 19 ans et 3e : Femmes)
- Khoury Lucinda (1re : moins que 13 ans)
- Khoury Oliver
- Massoud Ryan
- Salloum Ilay

Pavillon 5

- Petite Section (PS)
- Moyenne Section (MS)
- Grande Section (GS)

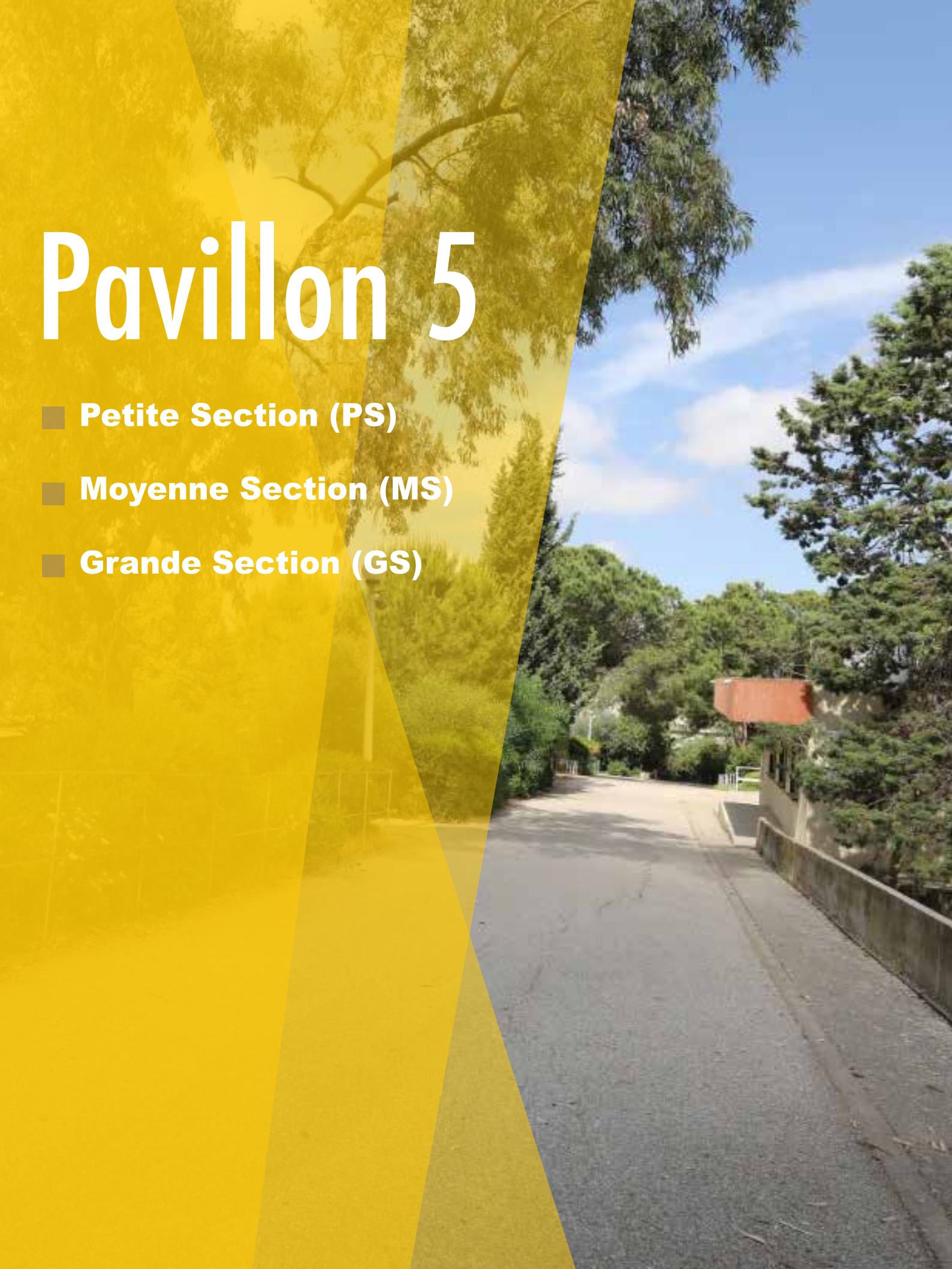

MOT DE LA RESPONSABLE DE CYCLE

BEYROUTH

« Ton charme m'ensorcelle
Ta beauté me séduit. »

La capitale du Liban aux yeux de nos jeunes élèves est blessée. Pour rendre Hommage à cette ville éternelle nos élèves ont essayé de la dévoiler selon leur représentation.

Est-ce une symphonie ou une mélodie ?

Peintes de toutes les couleurs, les illustrations de nos petits artistes décrivent le soleil riant au ciel bleu, les étoiles qui brillent dans la nuit, la montagne fleurie, la mer et son horizon.

Ils rêvent d'un Liban meilleur pour chanter à plein cœur l'Eden de tous les temps !

Beyrouth ! Pour toi nous serons toujours là !

Désirée Ghanem

Enseignants et personnel administratif

PERFECT

Grande section

ALAM Viviane
ASMAR Sabine
DANY Mirna
GHANEM Jessica
JABER Minerve
KARAM Rania
KHOURY Ghada
MOUSSA Nadia
SALIBA Violette
YOUNAN Caroline
ZIADE Asma

Petite Section

BACHA Asma
BECHRAWI Hala
BOU YOUNES Rania
HENOUD Nada
HOMSI Rania
HOURANY Jeanne d'Arc
KASSAB Isabelle
KHAIRALLAH Rita
SEMAAN Assounta
SUCCAR Barbara

Service

ABOU KHALIL Jacqueline
ADEL KARIM Samar
BAAKLINI Salwa
GHANTOUS Mangala
HADCHITY Noha
KARAM Wadiha
RAAD Espérance

Moyenne section

ABI RAAD Guitta
ACHKAR Lina
AKL Takla
BOU JAOUDE Joumana
CHEHADE Rita
DOUMIT Marie
GEBRAYEL Joyce
MAATOUK Hélène
MERHEB Maya
SAAD Samia
SELAIMEN Cendrella
ZRAIBI Rima

Secrétariat

ABI HABIB Amale
HADDAD Nathalie
JUAN Rania
RAJHA Dunia
RIACHI Aida
SALAMEH Roula

Arts

ABOU JAOUDE Zeina
ISSA Nathalia
KHOURY Dany
TOM christelle

Equipe Psycho-médico-sociale

ARZOUMANIAN Chaghig
DAOUD Christiane

PS - 1

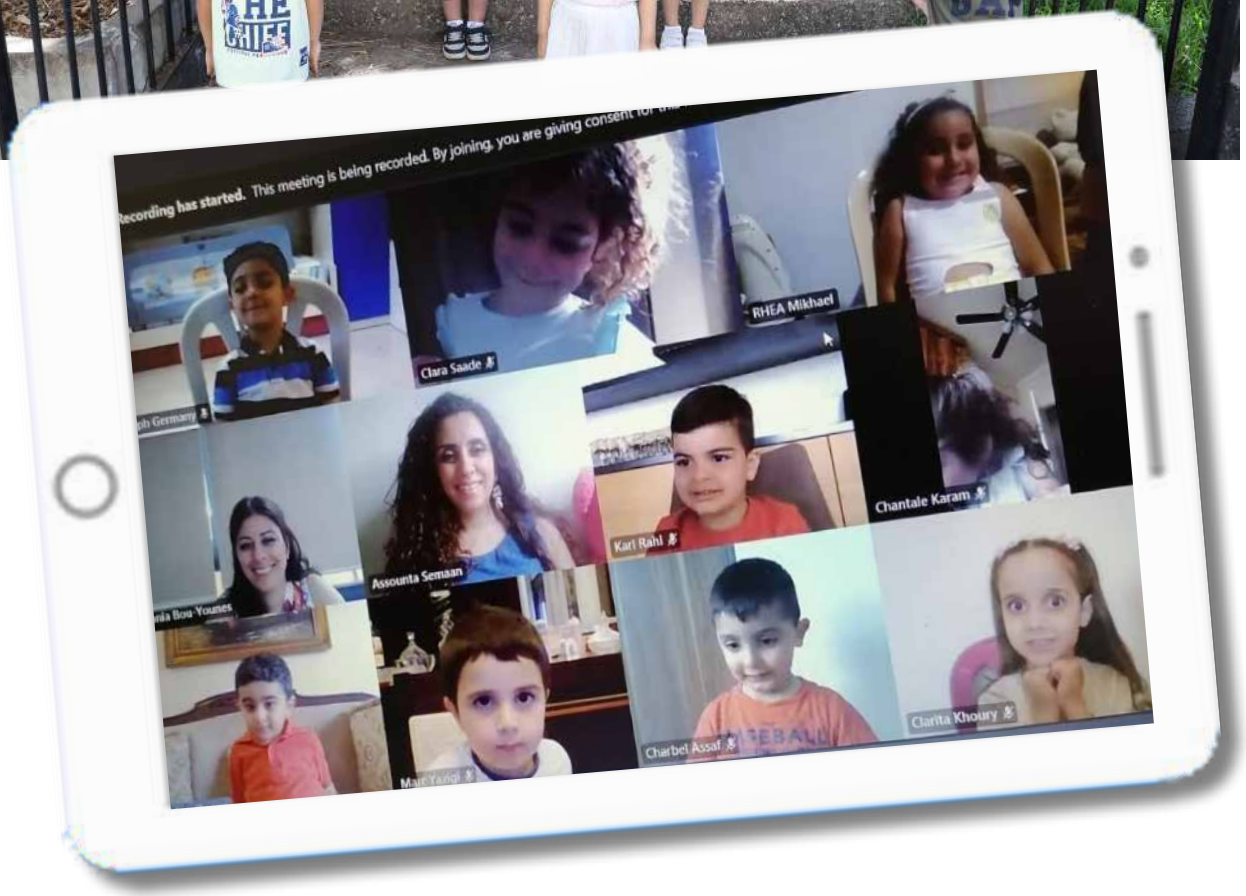

ABI-AAD Clara
AHMAD (AL) Walid
ALAM Andrew
ASSAF Charbel
AZZI Jamie
CHAHINE Liam
CHOUCAIR Matteo
DAHER Charbel
DEOUN Marc
DIB Cindy
GERMANY Joseph
HABIB Kevin
HADDAD Leo
KARAM Chantale
KENAAN Joya
KHOURY (EL) Clarita
MIKHAEL RHEA
RAHI Karl
SAAD Charbel
SAADE Clara
SABA Kate
SARKIS Elie
YAZIGI (EL) Marc
ZAMLOUTY Lucas

PS - 2

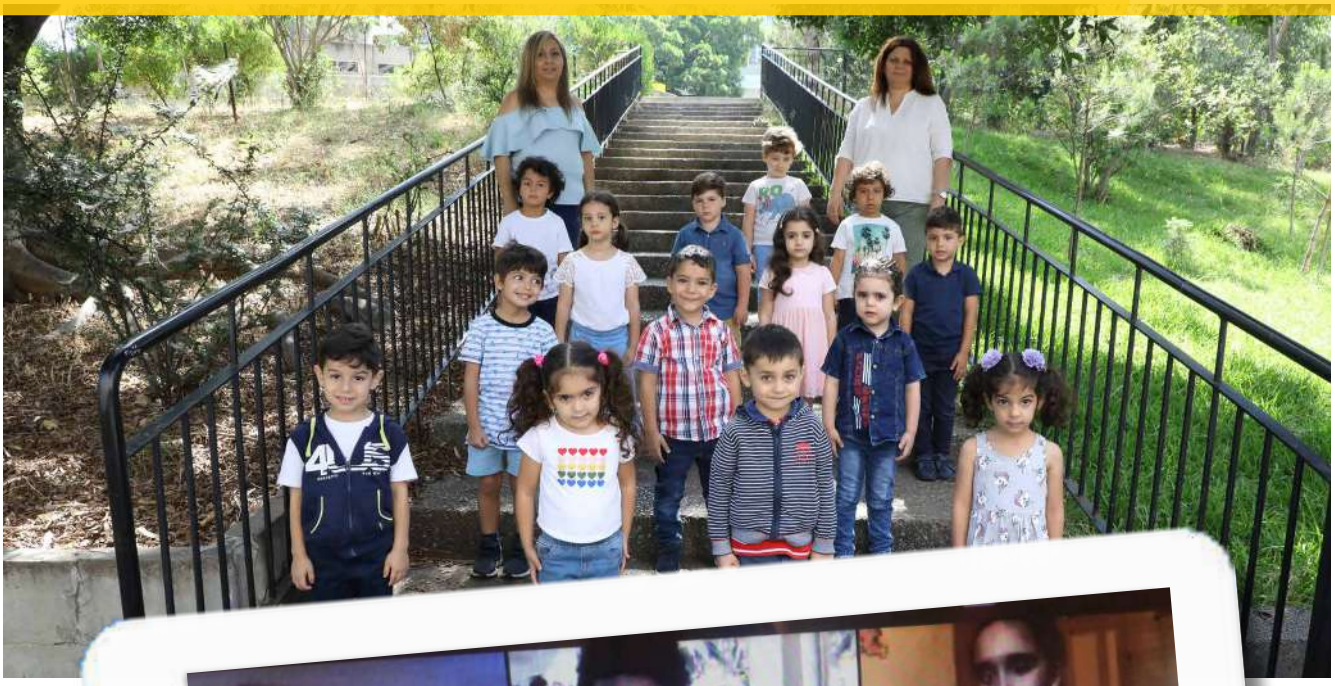

ABI-FARAH Michaël
ABI-SAAD Roberto
ABOU-SAFI Joe
AOUN Adriana
AOUN Hadi
AZAR Gaëlle
HABIB YAMMINE Audrey
HADDAD Robin
HAJJ Kevin
HAJJ (AL) Léo
HANNA Maria
ISHAC Alex
KASSEM Réna
KASSIS Alex
KASSIS Kevin
KHALIFE Daniel
KHODR Rani
KRAYEM Christie
MAALOUF Georgio
NACHAR Khwan
NASSIF Marc
SAAD Tony
TANIOS Kyra
YOUSSEF Mickaël, Peron, Antoin

PS - 3

ABBOUD Adam
ABDEL-NOUR Mathias
ABOU-RJEILY Jason
ABOU-SAMRA Khloé
AGHBOSHIAN Kevin
AOUN Ray
BADR Lynn
BOULOS Peter
DAOU Dan
DARGHAJI Johnny
DIB Kate
HADDAD Jayden
HAJJ Celesta
HAJJ (EL) Yohana
HELOU (EL) Georges
HOSSNY Michel
KABALAN Geovan
KEYROUZ Rony
KEYROUZ Tara
KHATOUN Kate
MORKOS Giovani
MOUKARZEL Charbel
MOUNZER Joya
MRAD Karl
RASSI Séléna

PS - 4

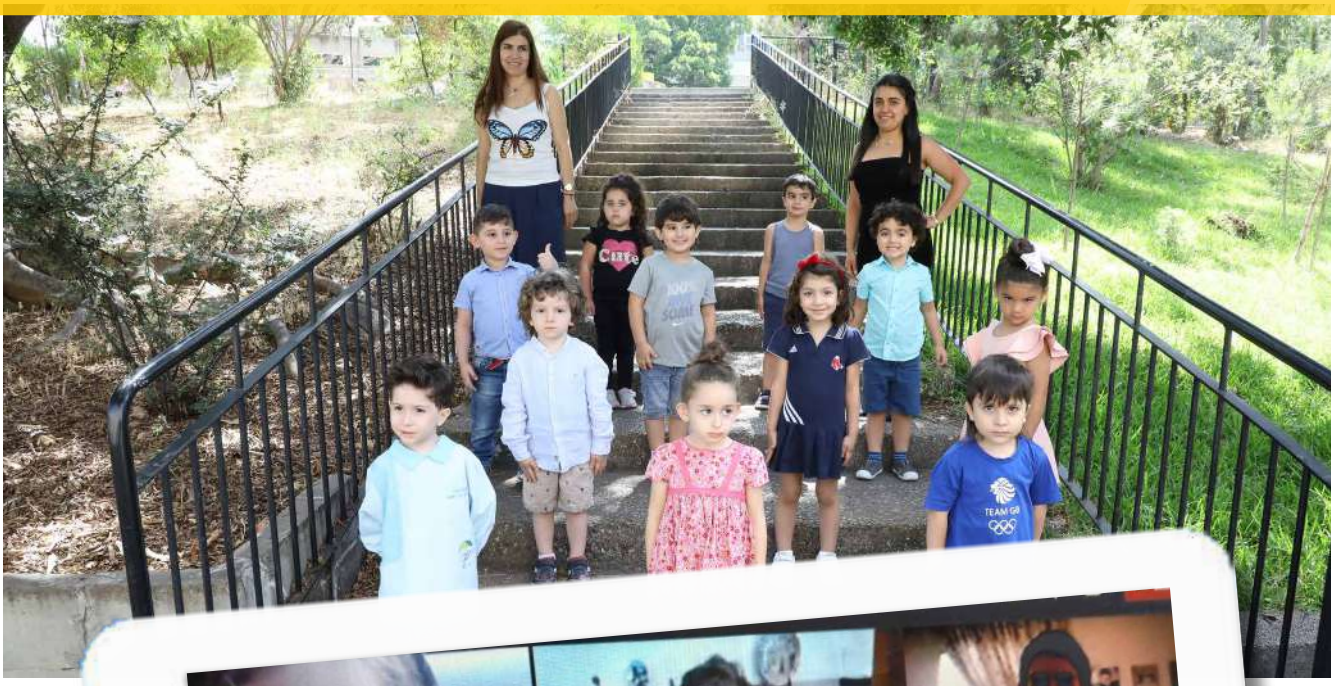

ASSAF Diva-Maria
BECHARA Anthony
FARHAT Théo
FARHAT-NASR Joe
HALLAK Ivan
HAMOUCHE Sara
KABALAN Georges
KEYROUZ Lis
KHATTAR Charbel
KHOURY (EL) Joe-Anna
NAAMAN-EL-KHOURY Marc
NAKHLE Mateo
NOHRA Joe
OUZOUNIAN Karl
SAADE Milana
SABRA Jane
SALEH Charbel
SROUJI Michael
STEPHAN Mia

PS - 5

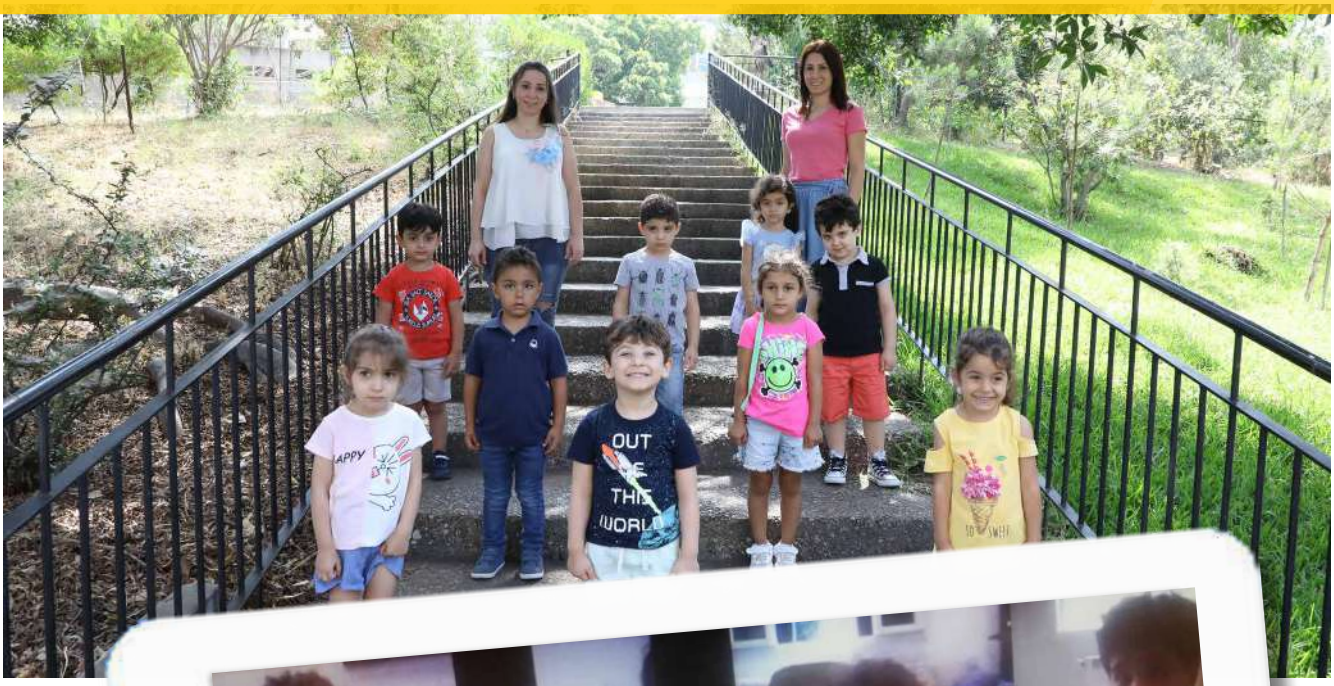

ABI-JAOUDE Giovanna-Maria
ABOU-ANTOUN Charbel
AWAD Yorgo
AYLEH (EL) Charbel
AZAR Carelle
BADR Ivanka
BOUTROS Taline
CHECKRALLAH Karl
GHANDOUR Antoine
GHORAYEB Michel
HACHEM Jason
HOURANY Rudy
JEBRAN Milad
KHOURY Christina
MOUSSA Rebecca
MOUWAD Skylyn
RAYESS Adriana
SALHA Karim
SAMAHA Nay
SOUEIDY Skye
SWEIDY Marc
ZEITOUNY James
ZIADEH Paul

PS - 6

ABDEL-AHAD Carly
BOU-ABBOUD Rita
CHAAYA Chris
CHAHNI Elena
CHALHOUB Lucas
CHAMOUN Rhea-Lynn
GERGES Andy
GHAZAL Georges
GHOSN Karl
KHOURY (AL) Clara
KHOURY (EL) Julien
MATTAR Amélie
MERHEB Elena
MOUAMMAR Emma
MOUAWAD Joseph
OUEISS Ray
SEMAAN Sophia
SHAMSY Elaya
YAZBECK ELIE
YAZIGI Jad

MS - 1

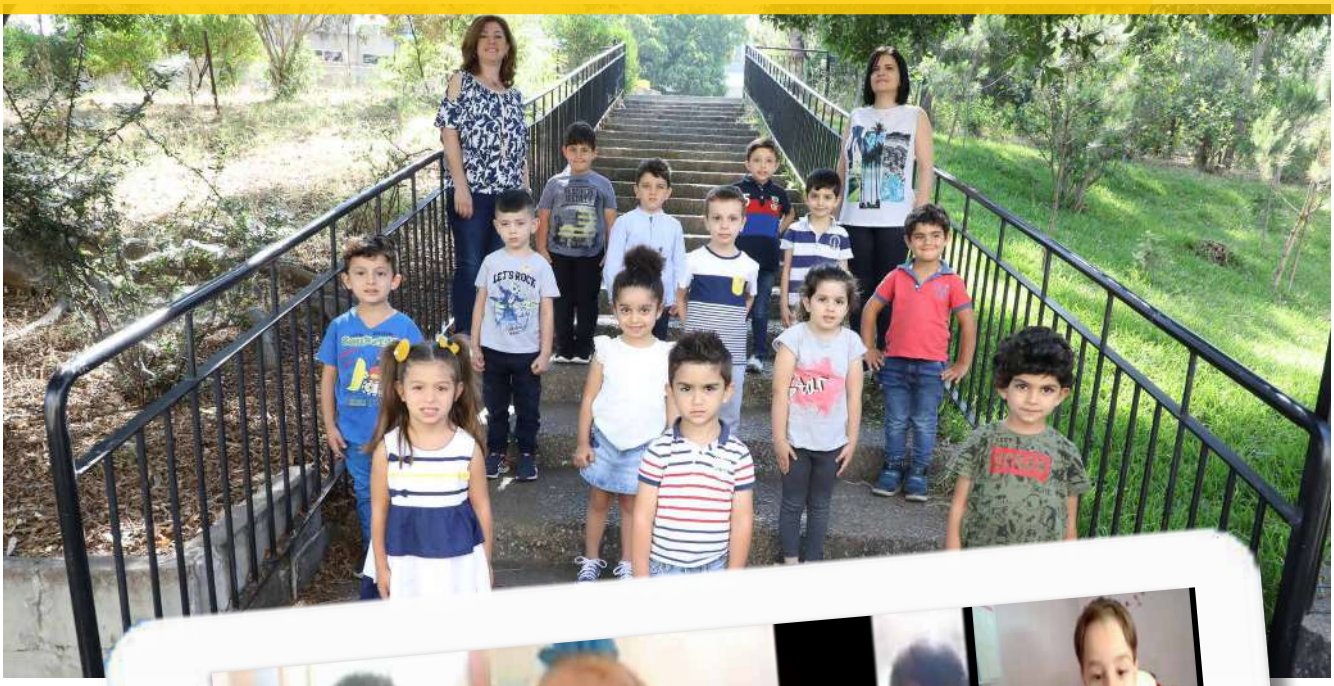

ABI-ABDALLAH François
AOUN Ryan
BOU SABA Charbel
BOU-ABSI Maria
CHAKHTOURA Yorgo
CHBIB Karl
CHEBLI Peter
DACCACHE Ryan
DAGHER Nay
GHOSN Antoine
HABER Léonie
HACHEM Charbel
KARAKI Joe
KARAM Mary
KHALIL Rayen
MOUAWAD Alexandre
MOUJAES Maria
MRAD Heaven
NAHED Marc
NASSAR Rosalie
RAHBANI (AL) Chloé
ROUHANA Diego
SIMEONIDES Rim
TOHME Ciella
ZAKHYA-DOUAIHY Antoine

MS - 2

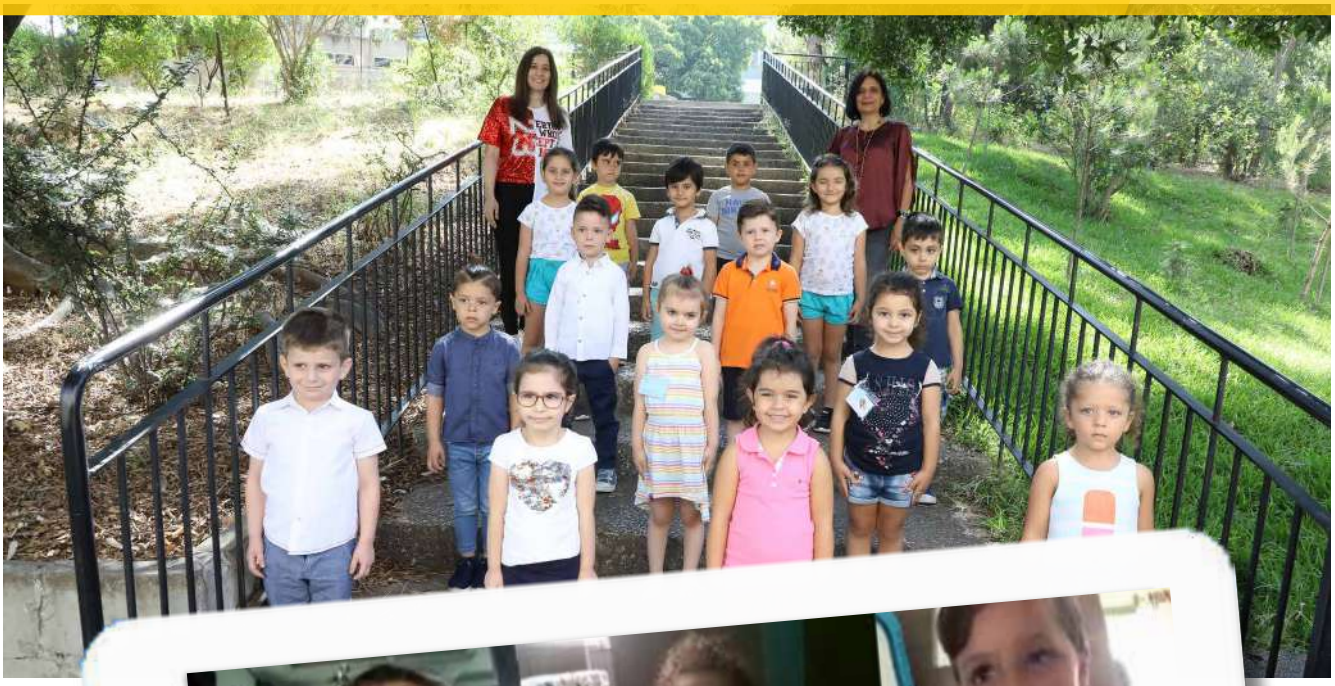

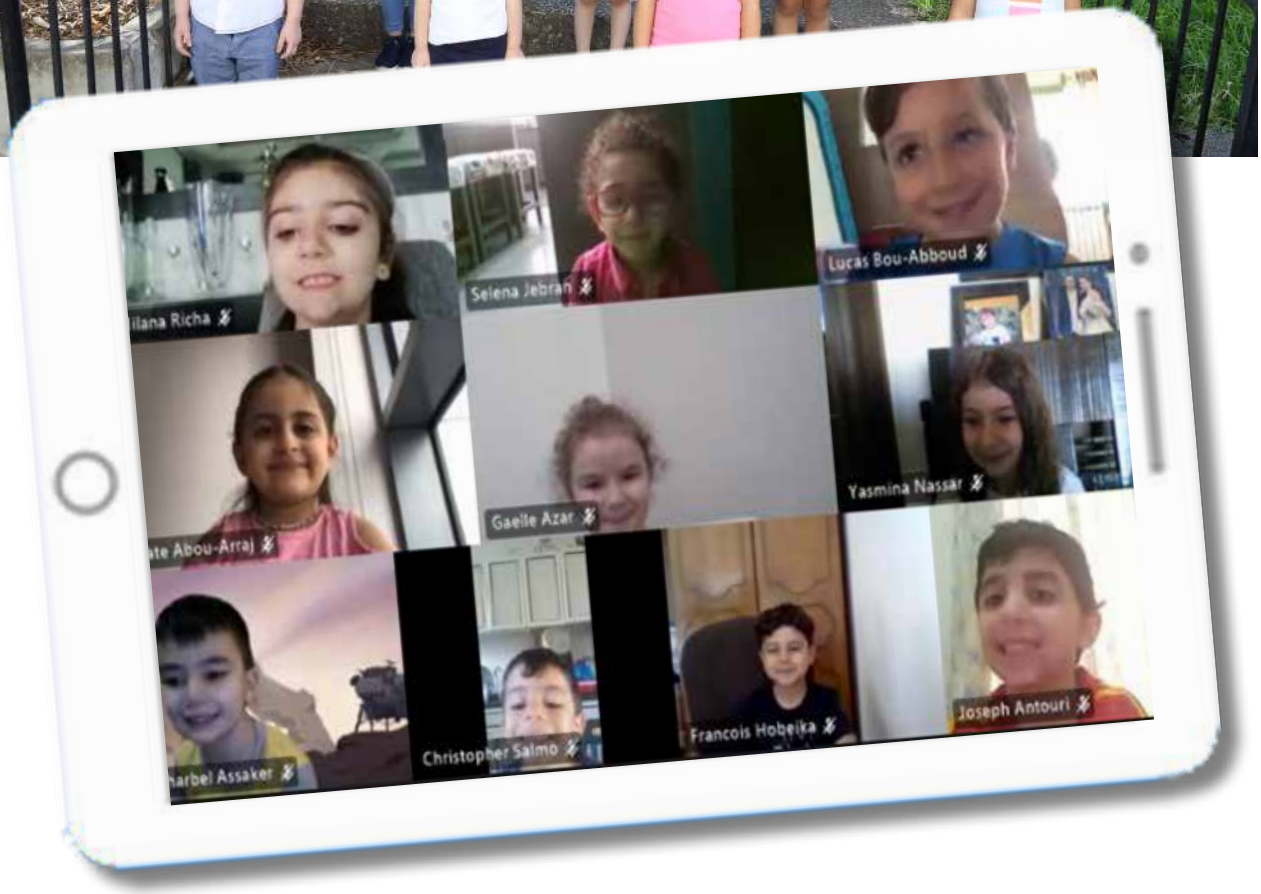

ABBOUD Rita
ABOU-ARRAJ Kate
ADDOUL Majd
ANTOURI Joseph
ASSAKER Charbel
AZAR Gaëlle
BAAKLINI Oliver
BOU-ABBOUD Lucas
BOU-NAJEM Kate
CHALHOUB Andrew
EID Mauricio
HABER Ray
HADCHITI Caline
HADCHITI Céline
HADCHITI Daniel
HAJJAR Jane
HAJJ-MOUSSA Ella
HARB Katy
HATEM Yoan
HOBEIKA François
JEBRAN Selena
MAATOUK Georgio
NASSAR Yasmina
RICHA Milana
SALMO Christopher
TANNOURY Cascia
TOUBIA Christopher

MS - 3

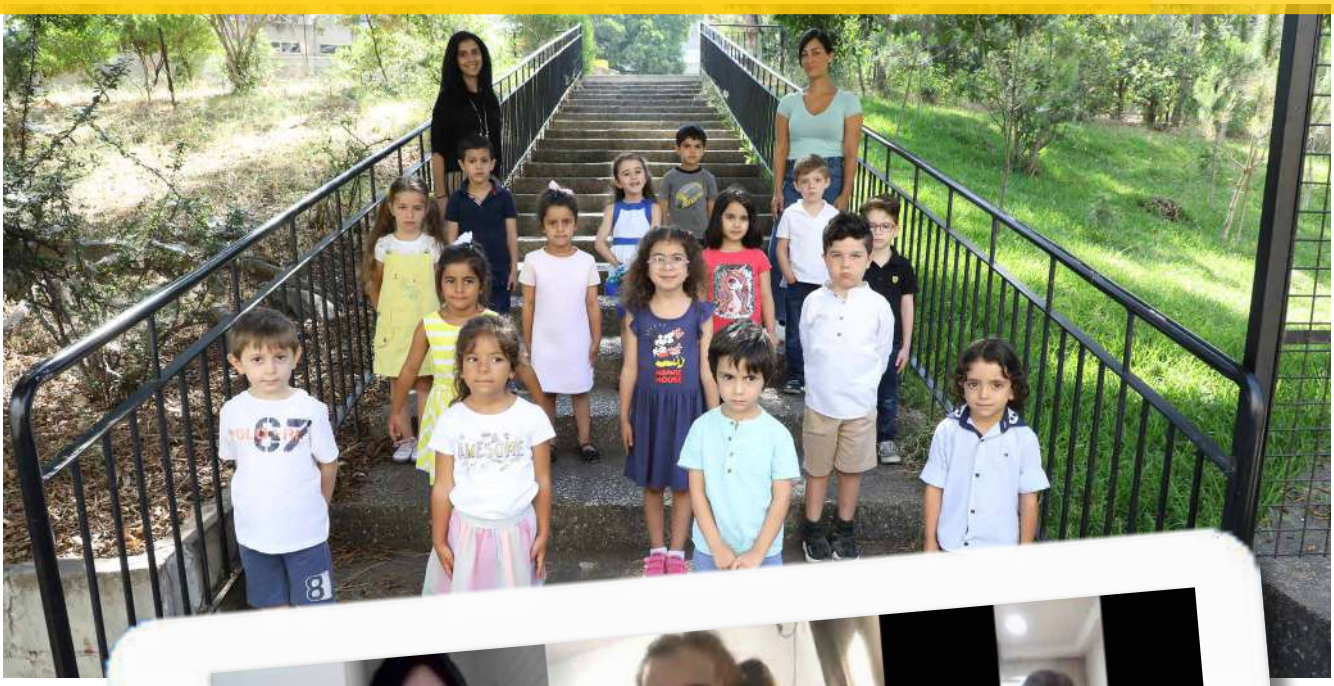

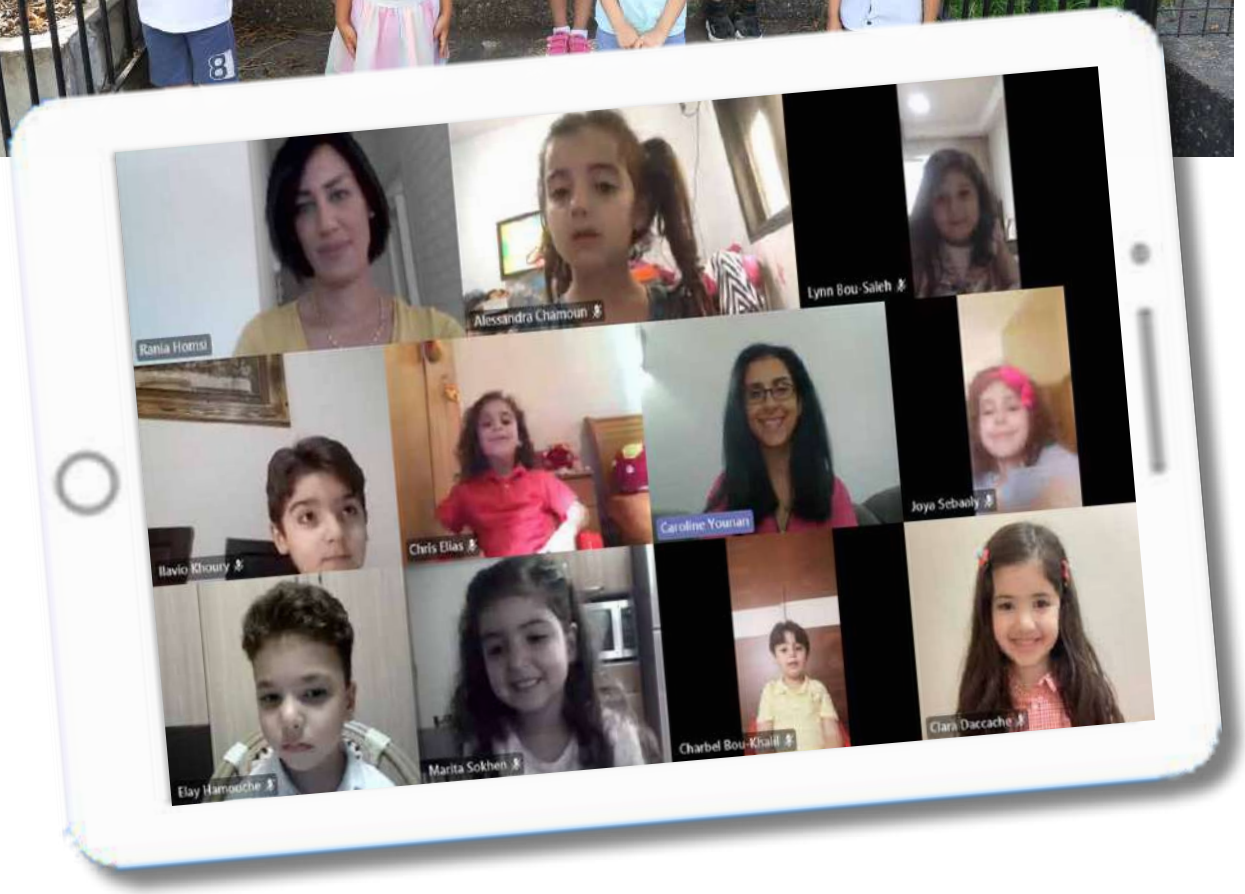

ABDELNOUR Yasmina
AZAR Samir
BOU-KHALIL Charbel
BOU-SALEH Lynn
CHAAR (EL) Charbel
CHAMOUN Alessandra
CHERFAN Anthony
DACCACHE Clara
ELIAS Chris
GEBRAN Charbel
HABER Théo
HAMOUCHE Elay
HOUSSEINY Daisy
KARAM Tala
KHOURY Edwin
KHOURY (EL) Ilavio
LATTOUF Gaia
LATTOUF Sia-Maria
MITRI Rafael
NAHED Yara
SEBAALY Joya
SHEHADE Amir
SOKHEN Marita
TABET Elio
TAOUK Marita
YAZBECK Angelina

MS - 4

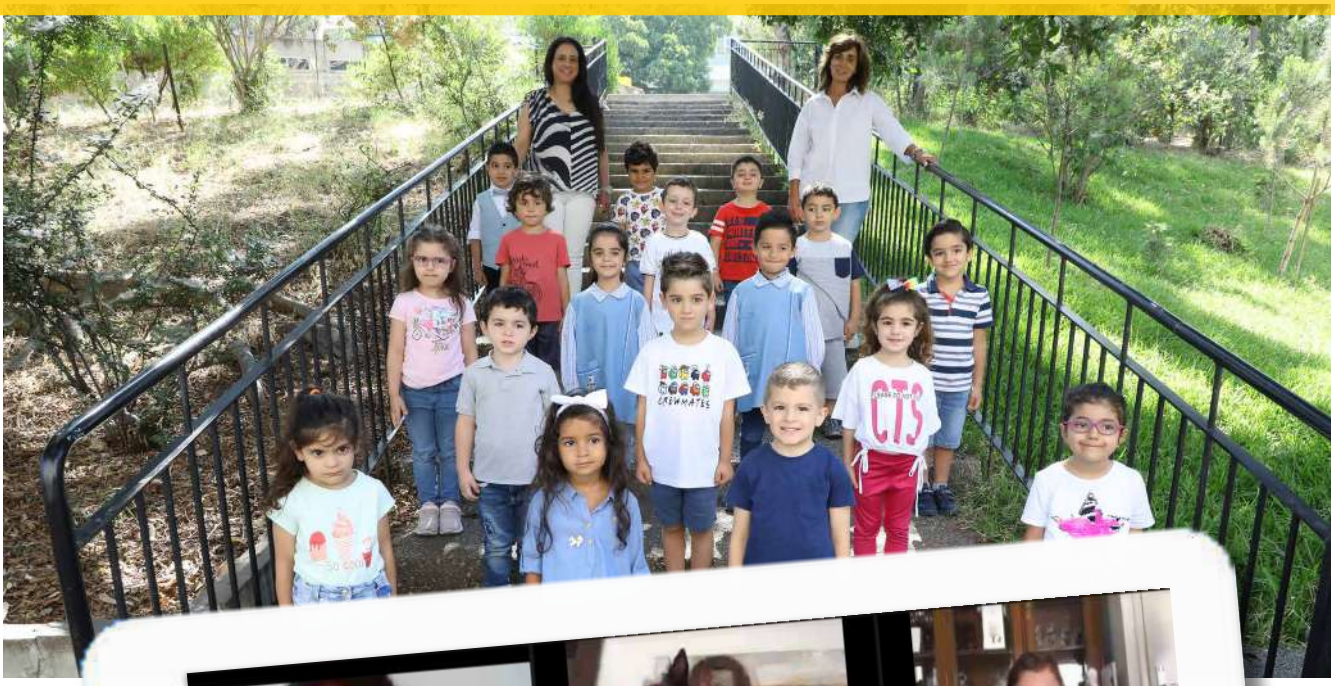

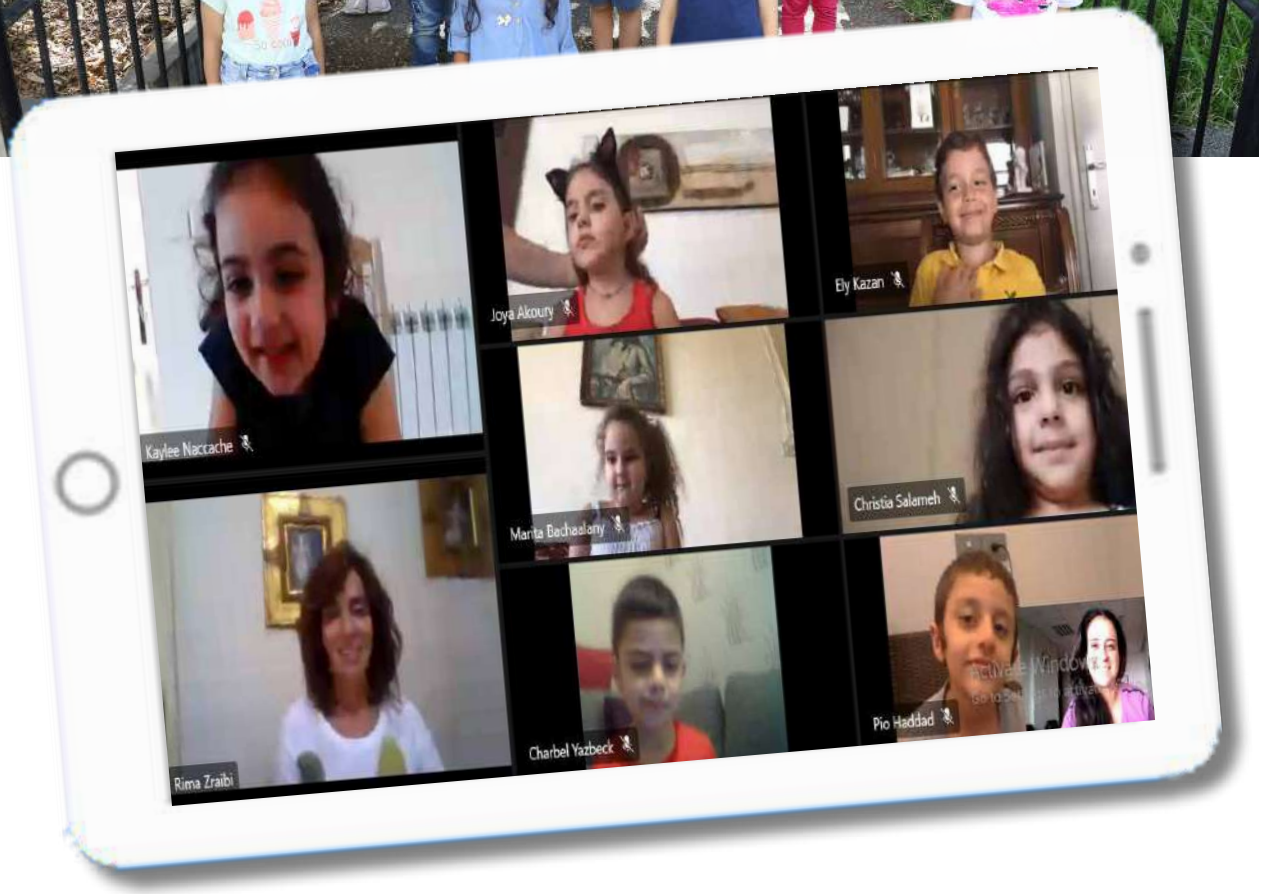

ABD-EL-NOUR Ella
AKOURY Joya
ANTOURY Paolo
BACHAALANY Marita
BADER Charbel
CHAMMA Jude
EID Mia
EMMANUEL Christa Maria
HADDAD (EL) Pio
HELOU(EL) Nicolas
KAZAN Ely
KHATOUN Lynn
KHOURY (EL) Georgio
MAALOUF Chris
MRAD Paul
NABAA Charbel
NACCACHE Kaylee
NEHME Julie
OMEIRAT Karim
OMEIRAT Sophia
PAPAZIAN Maria
RAHME Paulo
SABER Joe
SALAMEH Christia
YAZBECK Charbel
YAZBECK Shirley

MS - 5

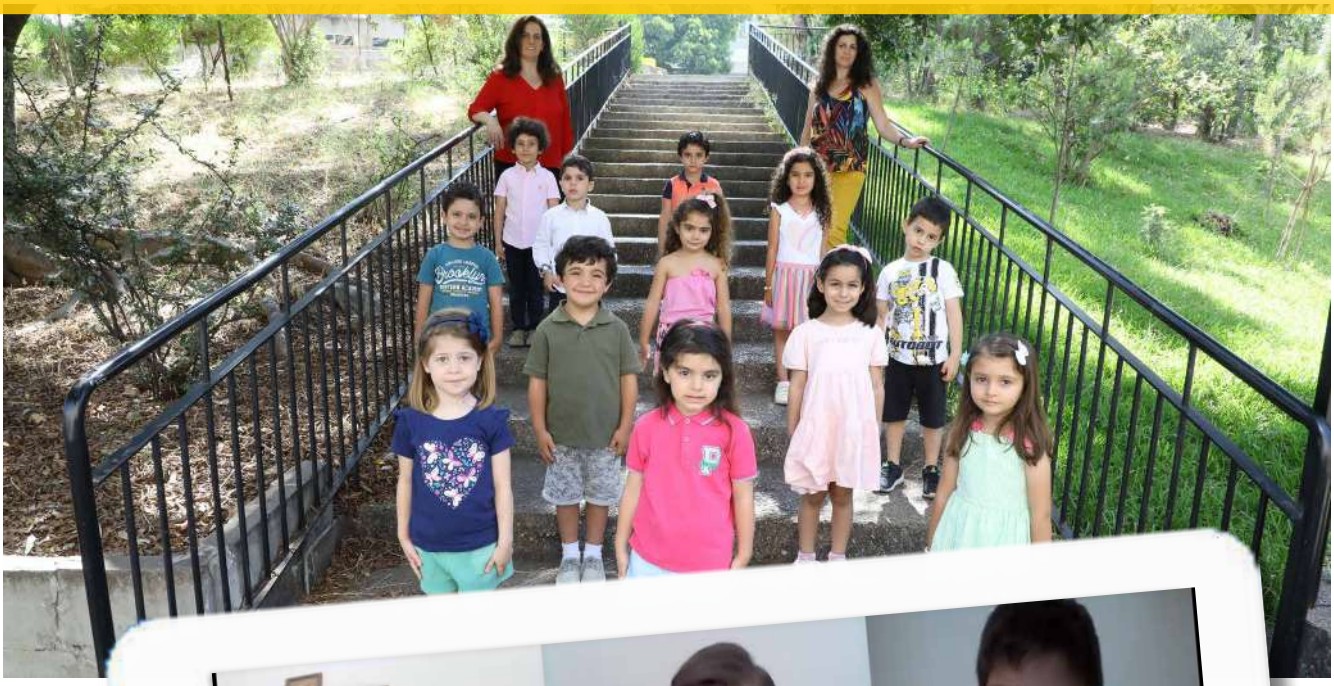

ABOU-FAYCAL Charbel
ABOU-SAMRA Marina
AZZI Anna Maria
CHAAYA Elie
CHAHINE Andrew
DAOU Charbel
DARWICH-FARJALLAH Elie
DIAB Hicham
ELIAS Thalia
FADDOUL Andrew
HADCHITY Zoé
HANNA Gaya
IMAD Charbel
KALAANI Liya
KHADRA Mathew
MAALOUF Michel
MASTORI Dimitri
MERHEB François
NABAA Mila
RAAD Andrew
SAADEH-ABOU-JAOUDE Jyana
SASSINE Charbel
STEPHAN Rhea
TURK Ibrahim
YOUNAN Yasmina

MS - 6

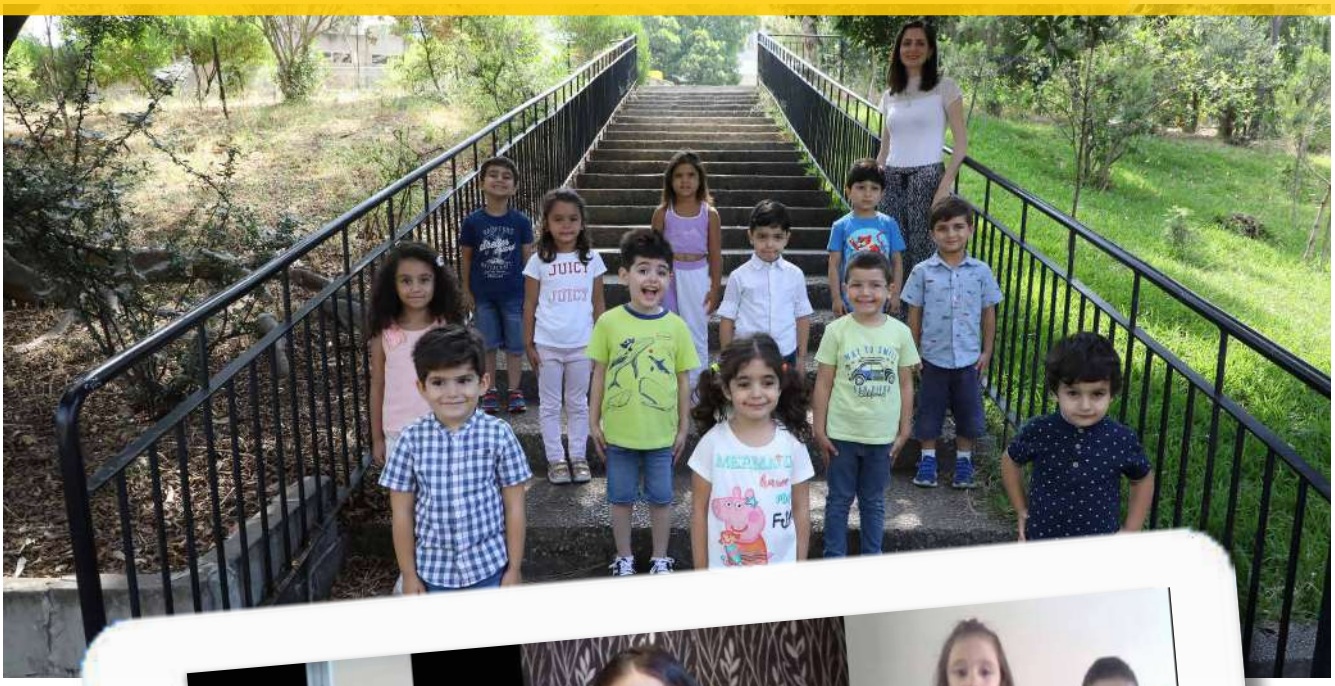

ABI-HAIDAR Alexandre
ABOU-HAIDAR Steven
ALAM MARIE-LYN
BOU-ASSI Yorgo
CHRISTODOULOU Mia
DAHER Angélina
EID Antonios
EID Jason
EID Rebecca
FAKHRY Maritta
FREIHA Ryan
GHARIOS Emilio
HACHEM(EL) Anthony
HALLANI-AL Naya
KARAM Estelle
KHOURY Chanelle
MAROUN Ricardo
MATAR Yana
NASRALLAH Tia
NOUJAIM Elias
NOUJAIM Rita
OUZOUNIAN Edward
SAADE Michael
TATAR Jimmy
TURK Joe
ZEIN Nardine

GS - 1

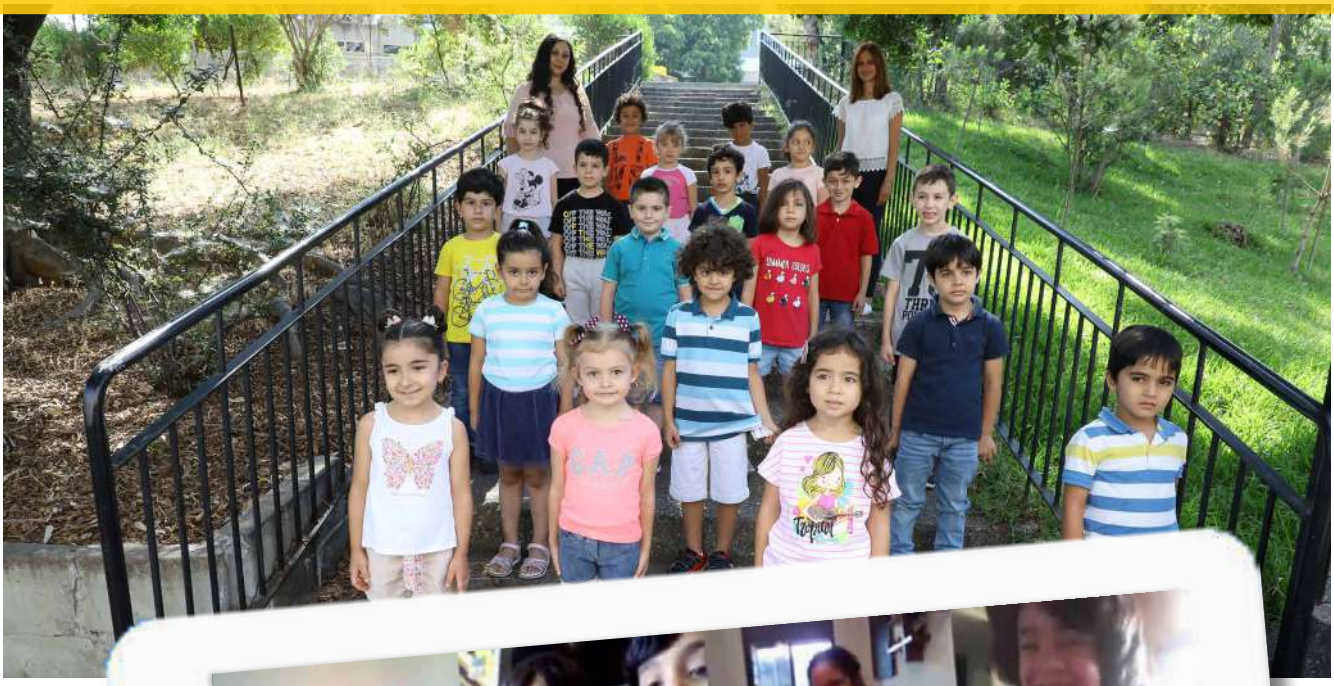

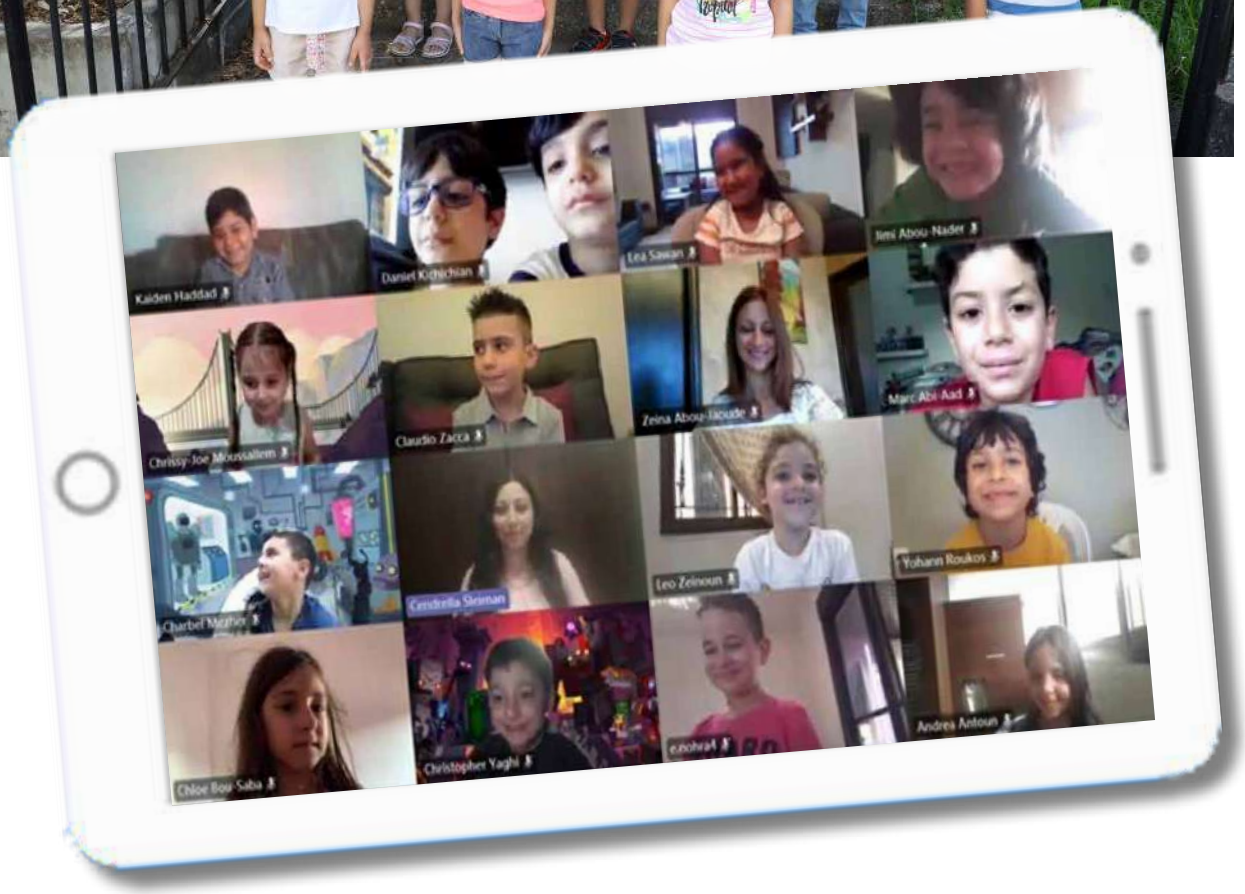

ABI-AAD Marc
ABOU-NADER Jimi
ABOU-SERHAL Kamil
AMIL Lucciana
ANTOUN Andréa
BOU-DAGHER Eden
BOU-SABA Chloé
HADCHITY Christamaria
HADDAD Kaiden
HADDAD Yara
HOUSSEINY Andrew
KAZAN Roudi
KEYROUZ Johan
KHOURY (EL) Raymond
KICHICHIAN Daniel
KICHICHIAN David
MATOSSIAN Jad
MEZHER Charbel
MORKOS Alessandro
MOUSSALLEM Chrissy Joe
NASRALLAH Maria
NOHRA Elie
RAHME Lucas
RAMADY Tadeo
ROUKOS Yohann
SAWAN Léa
SLIM Théa
YAACOUB Tony
YAACOUB Verony
YAGHI Christopher
YOUSSEF (EL) Karolissa
ZACCA Claudio
ZEINOUN Leo
ZRAIBY (EL) Lucas

GS - 2

ABOU-JAOUDE Joe
ABOU-SAMRA Souheil
AKL Charbel
ANTAKI Amir
ANTOURY Piotr
AOUN Thalia
AOUN Yara
BACHA Jason
CHEBLI Jason
DANI Mikeal
DEROYAN Michaella
ELIAS Ryan
GEBARA Charbel
GHANEM Pétra
GHANEM Yara
GHOSSEIN Britney
HOSRI Anthony
IBRAHIM Chloé
IBRAHIM Kathy
KADDOUM Nicolas
KAZZI Chadi
MAZLOUM Lucas
NEHME Joseph
NOUAIME Lynn
PALAGUINE Alex
SABER Jane
SABER Jon
SALLOUM Hiba
SANEH Alexandre
SASSINE Angélina
SEMAAN Catalina
TANNOUS Joy
TAWIL Joe
TOHME Charbel
TOUBIA Christa Maria
YOUNAN Jonathan
ZAHLAN Kriss
ZAMLOUTY Samuel

GS - 3

ABOU-ELIAS Sophie
ABOU-JAOUDE Alexandre
AIZARANI-HALLAK Christy
ANBAR Ray
AOUN Rebecca
BADR Angelina
BOU-CHEHADE Joya
BOU-JAOUDE Lavinia
CHAHINE Joud
DIAB Carelle
EID Jason
FAKHRY Carel
FIKANI Rhea
FREIHA Ella
HACHEM Georgio
HAJJ (EL) Ralph
HANNOUCHE Steven
HARB Mark
JALABIAN Gretta
JIHI Georges
JIHI Michel
KASSOUHA Joya
KHOURY (EL) Romy
KIKANO Alain
MERHEB Jane
NAAMAN-EL-KHOURY Joe
NASSAR Elie
NICOLAS Charbel
NICOLAS Marvin
RAGHEB Charbel
ROUKOS Karly
SAAD Nabil
SAADE Maria
SOMOFF Noah

GS - 4

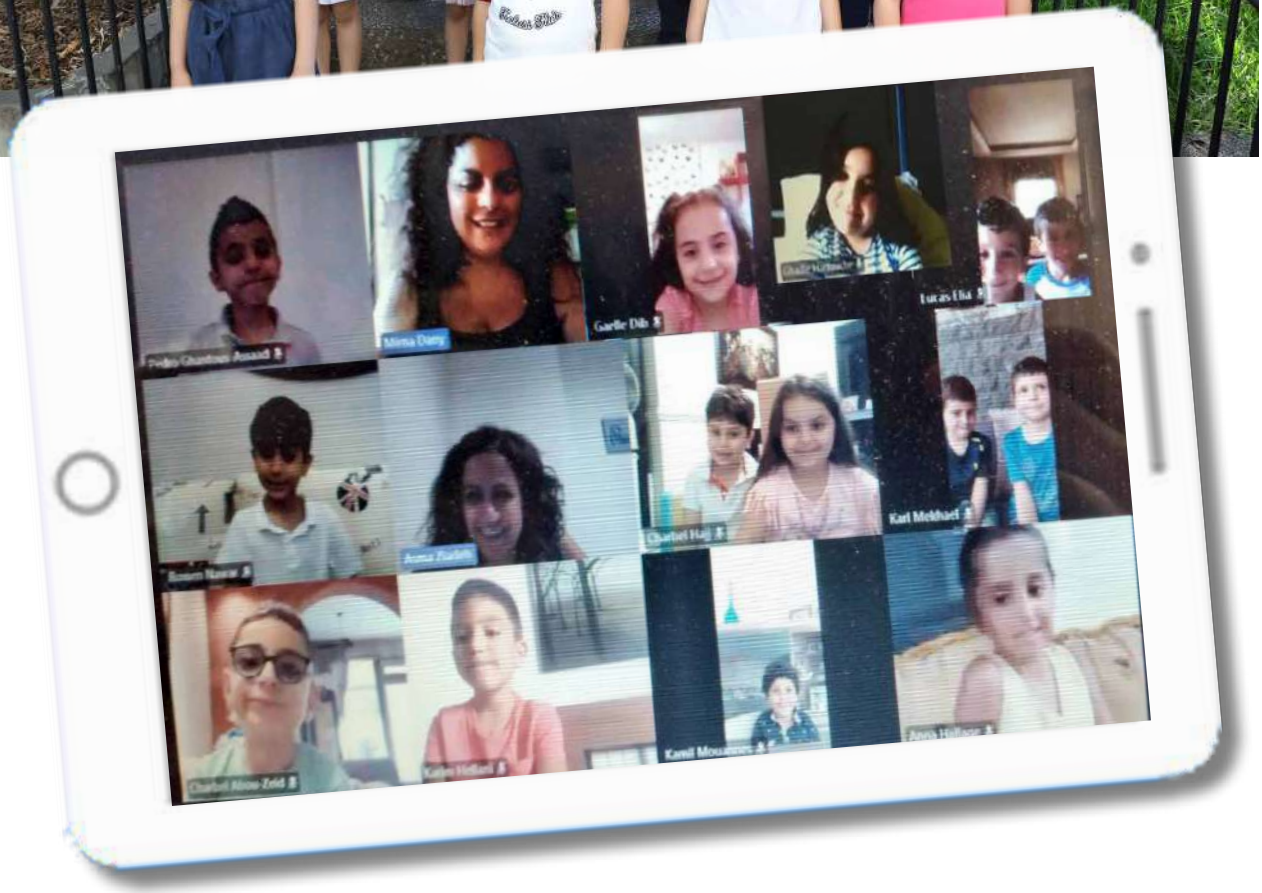

ABD-EL-NOUR Ryan
ABDO Carel
ABI-AAD Charbel
ABI-HAIDAR Georges
ABOU-ZEID Charbel
ASSI Toufic
BADAOUI Rhéa
DAHDOUH Angélina
DAOU Sam
DIB Gaelle
ELIA John
ELIA Lucas
FEGHALY Aurelia
GHANTOUS-ASSAAD Pedro
HADCHITI Nay
HAJJ (EL) Charbel
HAJJ (EL) Jane
HALLAGE Anna
HANNA Jonathan
HARFOUCHE Ghadie
HELLANI Karim
KARAM Lucas
KHOURY Joe
MAKHLOUF Myriam
MAKROUS Elly
MEKHAEL Karl
MEKHAEL Kevin
MOUANNES Kamil
NAWAR Rowen
OBEID Chris
RACHED Charbel
SAID Charbel
SAID Elie
SAYEGH (AL) Perla Maria
SHOUEIRY Rita

GS - 5

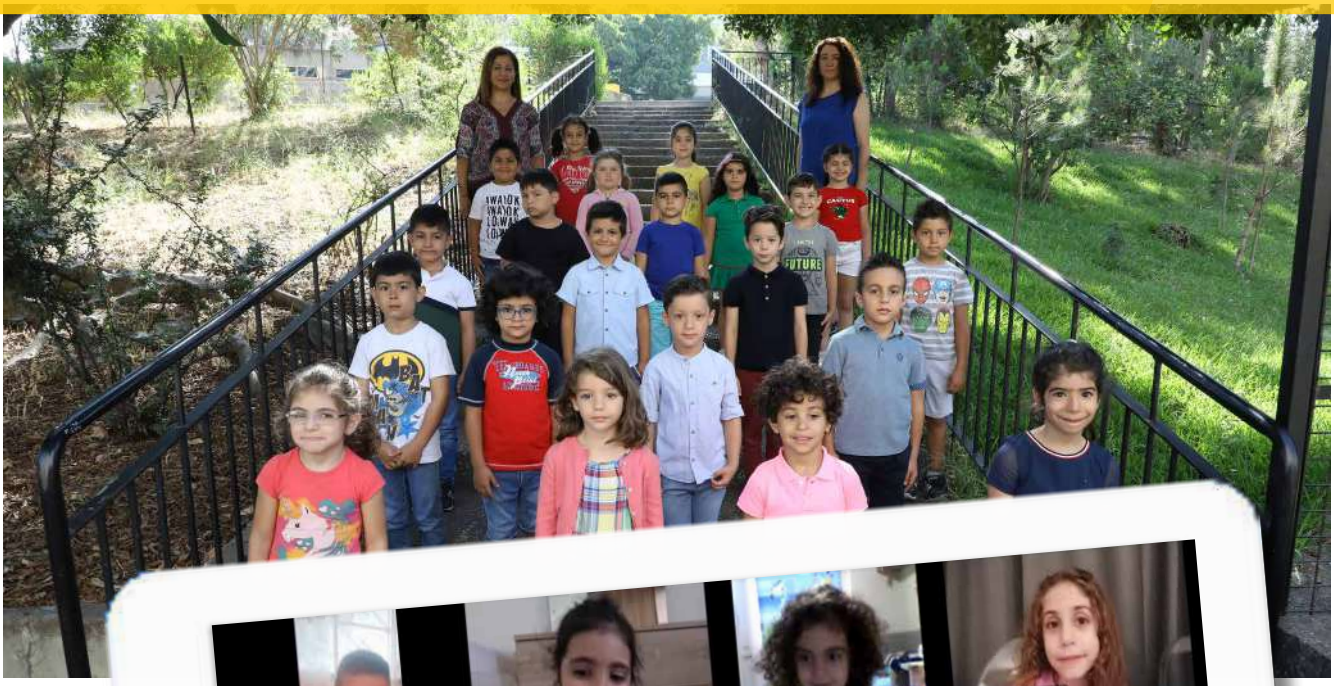

ABI-GERGES Alexia
ABI-HATAB Chloé
ACCARY (AL) Gio
ALAM (AL) Chris
ANTOUN Steven
ASSAF Thérésa
AZZI Chloé
BARAKAT Chris
BECHARA Christina
BITAR Jayden
DANDAN Marcelino
FARAH Ella
FARAH Rénato
HABER Elay
HABER (EL) Sasha
HABIB YAMMINE Raphaël
HAJJ Karen
ISHAYA-HANNA Maeva
KASSOUHA Mavie
KEJEJIAN Charbel
MAKROUSS Georges
MASSAAD Christa Maria
MEDAWAR Maria Rita
MGUERIAN Georges-Vincent
NAHAS Sérèna
NAKHLE Christa-Maria
NASSAR Owen
RIACHY Ghadi
SALIBA Elay
SASSINE Jad
TORBEY Jon
TOUMA Matteo
YOUSSEF Khalil
ZOUEIN Giorgio

GS - 6

ABBOUD Mikael
ABDEL-AHAD Chris
ABI-GHANEM Saya
ABI-GHANEM Shana
ABI-NADER Ghadi
ABOU-CHAAR Alexia
ASSAAD Magalie
BADR Elie
BOU-ABBOUD Georges
BOUSTANY Anthony
BRAYDEH Jad
CHAER (EL) Joe
CHAMATA Ghinwa
CHARTOUNI (EL) Caline
FARAH Joe
FARHAT-NASR Joya
FENIANOS Charbel
GERMANY Anthony
GHAIS Miral
GHOLAM Alexandre
HACHEM (AL) Christie
HAJJ (EL) Carel
KHOURY Pietro
KHOURY (EL) Ivana
KHOURY (EL) Marianne
MADI Rebecca
MILANE Ralph
MOUBARAK Christian
NASSAR Danielle
SAAB Andrew
SARKIS Chloé
YAZBECK Miguel
ZEINOUN Tracy

Activités du Pavillon 5

L'Indépendance

Cette année, les élèves ont fêté l'indépendance de leur cher pays d'une manière particulière. L'expression de leur appartenance au pays a été effectuée avec beaucoup de créativité et de modernité.

Les élèves de la Grande Section fêtent l'indépendance à leur manière :

https://youtu.be/GwI1GQqvHcE

Pour consulter les vidéos ou les travaux des élèves, scannez le code QR ou pressez sur la touche ctrl et cliquez sur le lien

La Sainte Barbe

La tradition veut qu'à la veille de la Sainte Barbe le 3 décembre 2021 nous marquons l'occasion à la maternelle. Les déguisements sont de plus en plus créatifs, toute sorte de costumes multicolores ont été présentés dans une ambiance festive comblée de joie.

Laissez passer le carnaval

Filles et garçons prêts pour le bal. Aux beaux habits, masques et chapeaux, criez BRAVO !

C'est Noël!

Nos élèves nous ont permis d'accueillir cette nouvelle à travers un beau père Noël qu'ils nous ont confectionné pour nous faire sentir la joie et nous redonner du courage. Que Noël soit l'annonce d'un bonheur grandissant dans la joie et dans la paix.

Noël à la Maternelle

Quoi de mieux que d'organiser des activités à l'occasion de Noël, et de profiter pour fêter ensemble la naissance du sauveur !

Un medley de chansons par les élèves de la Maternelle pour souhaiter à tous un très Joyeux Noël !

https://youtu.be/scgNSBWt-xo

Pour consulter les vidéos ou les travaux des élèves, scannez le code QR ou pressez sur la touche ctrl et cliquez sur le lien

L'alimentation

L'éducation au goût, particulièrement dans l'enfance, se révèle la clé d'une alimentation diversifiée et équilibrée tout au long de la vie. Dans le cadre de la semaine du goût, les enfants ont pu goûter à la pomme (rapée, confiture, compote, jus..) ainsi qu'au maïs(épis, popcorns, chips, céréales..) ils ont aussi découvert que le goût change selon l'aliment. Suite à cette séance de dégustation les élèves ont découvert la notion «sucré et salé». Cette activité a sensibilisé nos jeunes à la diversité des goûts et des saveurs.

Salade fraîche

Fraîche, vitaminée et sucrée, la salade de fruits se prépare en un tour de main.
Salade de fruits, jolie, jolie, savoureuse et délicieuse, avec ses couleurs elle nous rafraîchit.

Faire son pain maison

C'est carrément lier l'agréable à... l'agréable.
La meilleure odeur est celle du pain et le meilleur pain est celui de la maison.

Améliorer ses performances,

persévérer, jouir de la réussite et accepter l'échec sont des valeurs que les élèves ont découvertes cette année en faisant du graphisme ensemble, avec le pliage de la feuille les enfants ont obtenu des lignes brisées.

Nos talentueux élèves ont participé à une activité d'écriture des chiffres par la manipulation de la pâte à modeler afin de bien les mémoriser.

Pâte à modeler

Les élèves adorent la pâte à modeler, ils y affinent leur motricité et en plus ils peuvent réaliser un travail de représentation des formes géométriques. En bref la pâte à modeler est vraiment un incontournable en maternelle.

Lignes en motricité

Après avoir travaillé les lignes en motricité, voilà des lignes verticales réalisées avec des lentilles afin d'effectuer le travail au crayon de papier.

Birthday !

Vous voilà, avec vos amis de classe, réunis via l'écran pour célébrer ensemble l'anniversaire de tous les natifs. Une bougie de plus sur les gâteaux! En ce jour exceptionnel, nous vous souhaitons le plus merveilleux des anniversaires.

Les bases du dessin

Le Temps de Noël, c'est aussi le temps de la neige, celui des bonshommes de neige et des activités! Avec cette méthode de dessin étape par étape, les enfants ont appris à l'aide de formes simples à comprendre les bases du dessin. Voici les talents de nos artistes.

Hiver

« Si l'hiver, c'est la joie, la joie de briller sur nos visage, sourions au monde pour qu'il devienne bonheur ». C'est avec beaucoup de joie et d'enthousiasme que les élèves ont préparé le motif du bonhomme de neige pour la décoration de leur chambre.

A vous de bricoler...

Pour consulter les vidéos ou les travaux des élèves, scannez le code QR ou pressez sur la touche ctrl et cliquez sur le lien

https://fb.watch/v/2wUDCEqL4/

L’agriculture c’est la base de la culture

une petite graine qui a été semée, on l’a arrosé et elle a germé, maintenant qu’elle a poussé on peut bien l’admirer.

« Une ambiance chaleureuse, un succès énorme, une joie débordante », c’est ainsi que les élèves amusés et impressionnés ont réalisé des poussins et des lapins comme motifs pour pâques.

Décoration des oeufs

La décoration et la toquée des œufs ont crée une ambiance remarquable de joie et de divertissement chez les enfants.

La fête des Rameaux

A l'occasion de la fête des Rameaux et pour donner un sens humanitaire à cette célébration nos élèves ont exécuté des bougies préparées et décorées avec beaucoup d'engagement et d'enthousiasme.

Vive le printemps !

Des feutres de toutes les Couleurs, des cartons, tel est le matériel de récupération que les élèves ont utilisé pour confectionner leurs propres papillons. Les élèves ont fait preuve d'une créativité débordante.

Fiers d'être Lasalliens !

Fleur à Maman

Avec beaucoup d'amour et un peu d'imagination cette fleur fera plaisir à maman.

Les fleurs sont remplies d'odeur

les fleurs sont pleines de couleur

Une fleur de printemps est comme un enfant

c'est le rayon du soleil qui vient égayer la vie

une carte bien préparée, pour ma mère adorée, une fleur à t'offrir, avec un petit sourire.

Maman...

Un amour inconditionnel. Les élèves ont confectionné leurs mains avec les mains de leurs mamans afin de les remercier pour le bonheur qu'elles sèment là où elles se trouvent. «La main qui berce l'enfant est la main qui domine le monde.» Bonne fête à toutes les mamans.

Hommage à Beyrouth

Bryan Bou Younes
Petite section

Bryan Bou Younes
Terminale 3S

Bonne continuation !

Enseignement à distance

Enseigner à distance durant la crise sanitaire, permet de communiquer et d'organiser des échanges avec les élèves et de faciliter l'accès aux fichiers éducatifs.

Réunion virtuelle des parents

La Responsable Madame Désirée Ghanem, en réunion virtuelle avec les parents d'élèves.

Formation des enseignantes des classes de la maternelle pour perfectionner les cours à distance

Pavillon 4

- CP (EB1)
- CE1 (EB2)
- CE2 (EB3)

MOT DE LA RESPONSABLE DE CYCLE

Nous ne savons plus au Liban ce que c'est de se battre pour sauver ses proches, sa terre, son éducation… Nos inquiétudes paraissent bien frivoles quand nous voyons ce que notre peuple doit supporter. Malgré cela, nous avons foncé dans le travail.

Merci Dieu de nous avoir donné la santé et la volonté d'entamer et de terminer cette année scolaire vraiment exceptionnelle et dure.

Cependant, tout le travail n'aurait pas été aussi riche et n'aurait pas pu voir le jour sans l'aide, la persévérance et l'encadrement de la Direction du collège, des enseignants et des parents, tous bien remerciés.

Chers enseignants,

Votre dévouement exceptionnel, votre patience, votre rigueur et votre disponibilité tout le long du parcours scolaire virtuel et présentiel, émanent d'une conscience vivante et d'un haut niveau de professionnalisme. A l'image du Christ, vous avez été Éducateurs. Vous avez chaleureusement accueilli les enfants et choisi la relation unique avec eux. Vous les avez encouragés et vous leur avez porté l'aide dont ils avaient besoin. Merci.

Parents, enseignants et élèves, dans l'espoir de se revoir l'année prochaine dans notre Liban guéri de corruption, d'instabilité… et de Covid-19, je vous souhaite de bonnes et saines vacances.

Aeona Yazbeck

Enseignants et personnel administratif

Administration : FLEIHAN Toni (Aide Responsable), SASSINE Ghada

Polyvalentes CP : ACHKAR Marcelle, ESBER Nancy, HANKACHE Jhonny, KHOURY Mira, KHOURY Nathalie, RAYESS (EL) Nathalie

Polyvalentes CE1 : ABI KARAM Jeanine, GHOSSEIN Rana, KHOURY Maya, RAYESS (EL) Laurice, SLEIMAN Sabine, TOUBIA Elsy

Polyvalentes CE2 : ASSAKER Mirella, DEHOUX Randa, GHRAYEB Céline, KHALIL Carla, SABA Danielle, YOUSSEF Georgette

Arabe : ADDOUL Rana, ANTAR Loulou, AOUN Nada, FARAH Geneviève, MAZLOUM Najla, NASSAR Eliane

Anglais : GHANEM Miray, SALAMEH Roula

Remédiation : ENEISSY Hind (Responsable), KAZZI Eliane

Arts : ABOU JAOUDE Zeina (Arts visuels), BOU-CHEDID Elza (Dessin), GHANEM Miray (Arts visuels), GHOUSSOUB Dalia (Théâtre), KHOURY Anna (Danse), KHOURY Dany (Chant), SAKR Marie (Musique)

EPS : ISSA Natalia, TOM Christelle

Equipe psycho-médico-éducative :

ARZOUMANIAN Chaghig, DAOUD Christiane, SUCCAR Perla

Assistantes : DAHER Gracia, NAJJAR Rita

Psychologue : KARAM Rita

BCD : KHOURY Gretta

AVS : ABOU HAIDAR Cynthia, MAALOUF Tracy

Surveillante : HAYKAL Leina

CP - 1

ABBOUD James
AKIKI Jane
ANDRAOS Jacob
ANDRAOS Jean-paul
AWAD Elie-Michel
AZOURI Ray
BASSIL Maria
BASSIL Théo
BOUSTANY Michael
BOUTROS Beyoncé
CHBEIR Estelle
CHBEIR Gaëlle
DEAIBESS Robin
HABIB Rayn
HADDAD Albert
HADDAD Charbel
JABBOUR Dimitri
KASSAB Angie
KATTAR Marc-Anthony
KEYROUZ Léa
KHEZARDJIAN Kanz
KRAYEM Laetitia
LOUIS Jovani
MOUAWAD Rebecca
MOUFARREJ Georges
NAKHLE Ivan
NASSAR Rayen
NICOLAOU Andréas
SABER Chris
SAROUKHAN Jad
SHEMEMIAN Rita
SIMEONIDES Ziad
SROUJI Christopher
YAZIGI Maria
YAZIGI Naya
ZOGHBI Marita

CP - 2

ABDALLAH John
ABOU-ARRAJ Joya
ALAM Marita
ANTOUN Elias
AOUN Carl
AOUN Chloé
ASSAF William
BACHAALANY Angéla
BOUTROS Chris
BOU-YOUNES Marine
CHOUFANI Yara
DAGHER Kay
DAHER Raphael
EID Bachir
FARHAT-NASR Charbel
FEGHALY Anthony
HABIB Elia
HADDAD Judy
HADDAD Nolwen
HOBEIKA Charbel
KASSIS Karel
MAALOUF James
MAKHOUL Cyril
MASRI Séréna
MASSOUD Charbel
MASSOUD Yvanna-maria
NEHME José
RAHAL Aiden
SANEH Christopher
SEMAAN Kristen
SISLIAN Mia
YAZBECK Jenny
YAZIGI Chris

CP - 3

ABDEL-NOUR Giorgio
ABI-AAD Ryan
ABOU-GHARIB Séréna
ABOU-NADER Yorgo
ANTOURY Abraham
AOUN Thalia
BACHAALANY Charbel
BOU-ASSI Ella
BOUTROS Peter
CHAMOUN Christopher
DEAIBES Naya
FADEL Marvin
FEGHALI Katie
FRANCIS Géovanni
HAYEK(EL) Ludwig
KANJ Antonios
KASSEM Aya
KHALIFE Charlie
KIK Léa
KIK Théa
KOSSAIFY Jad
MAALOULY Chris
MGHAMES Lauren
MGUERIAN Natelle
NAAMAN Georgio
NASSOURA Jose
RAHME Maria
RIZKALLAH Yara
RIZKO Noémie
SAGHBINI Joy
SASSINE Gracia
STEPHAN Ryan
YAMMINE Mathieu
YOUNES Thomas

CP - 4

ABI-FADEL Jad
ABOU-JAOUDE Joe
ACHKAR (AL) Chris
ANTOURI Karen
AOUN Georges
AOUN Matéo
AOUN Youssef
BADER Cédric-joe
BITAR Marissa
BOU-ABBOUD Joseph
CHALHOUB Jad
DIB Christy
ELIAS Anthony
FADDOUL Kevin
GEBRAN Rita
HADDAD Ralph
HAMOUCH Anthony
HANNA Karen
KARAM Charbel
KHATTAR Mathéo
KOZMA Aya
LALA Kevin
MADI Fred
NACOUZI Léa
NASSAR Julie
NOUJAIM Philippe
RAMIA Mila
SAFI Alicea
SALAME Eva
SALIBA Christopher
TANNOURI Andrew
TANNOUS Christy
WEHBE Marvin
YOUSSEF Yves
ZEIDOUNI Mathéa

CP - 5

ABDEL-AHAD Michelle
ABI-KHALIL Marvin
AOUAD Ilaria
AOUN Justina
BANDAR Rita
BEYLOUNI Francesco
BOU-FADEL Charbel
BRAYDEH Michel
CHAHINE Rebecca
FAHD Joya
GEDEON Kaya
GHAIS Georges
HABER Jason
HABER Lucile
HADDAD Rita
HAJJAR Joya
HATEM Francesco
KABALAN Charbel
KARAM Dona-Maria
KARAM Georges
KHADRA Charbel
KHAWAND Géo
KHOURY Célia
MEZHER Charbel
NASSAR Criselda-maria
NASSAR Cynthia
RASSI Carelle
RICHA Joe
SAADEH Mia-maria
SALAMEH Paolo
TAYEH Marc
TOM Merlia
YOUNAN Charbel
ZAHLAN Alexi
ZEIDAN Jessica

CP - 6

ABOU-ANTOUN Joya
AOUN Chris
AOUN Elie
BECHAALANY Anthony
BEIROUTHY Ella
CHAANINE Daniel
CHAHINE Priya
DIB Robin
GHAZO-HANNA Christina
GHOSTINE-MATTA Maria
HAIDAR Adam
HAIDAR Jad
JALLAD Christina
KARAM Georgios
KAREH (EL) Kaline
KHOURY-HANNA (EL) Naya
LABAKI (EL) Yara
MAALOUF Karl
MEKANNA Michel
MOUHAWES Charbel
NASRALLAH Charbel
NOUAIME Rami
RADY Jeffrey
RECHDAN Marita
RIACHY Joray
SADEK Michel
SALIBA Kevin
SALLOUM Ziad
TAOUK Joe
TARABAY Charbel
WEBER Charles
ZAKKOUR Anthony
ZARIFE Sacha
ZEIN Ray

CE1 - 1

ABBOUD Joy
ABOU-JAOUDE Rayan
AMIL Ricardo
AOUN Aya
AOUN Charbel
AOUN Marielle
BECHARA Maria
CHAMOUN Yasmina
DIB Domen
FAKHRY Chloé
GHANEM Joya
GHAZAL Chris
HABER (AL) Perla
IMAD Chris
JARJOURA Charbel
JARJOURA Magalie
JARJOURA Mélissa
KARAM Clarita
LABAKI (EL) Sarah
MAALOUF Kevin
MAALOULY Emma
MASSAAD Layana
NOUAIME Rudy
RADI Aquilina Maria
RAMMOUZ Jake
ROUKOS Sévine
SAAD Elie
SABRA Chris
TOHME Luna-Maria
YAZBECK Marc
YOUNAN Ralph
YOUNES Oliver
ZAKHER Joe
ZEIN Ralph

CE1 - 2

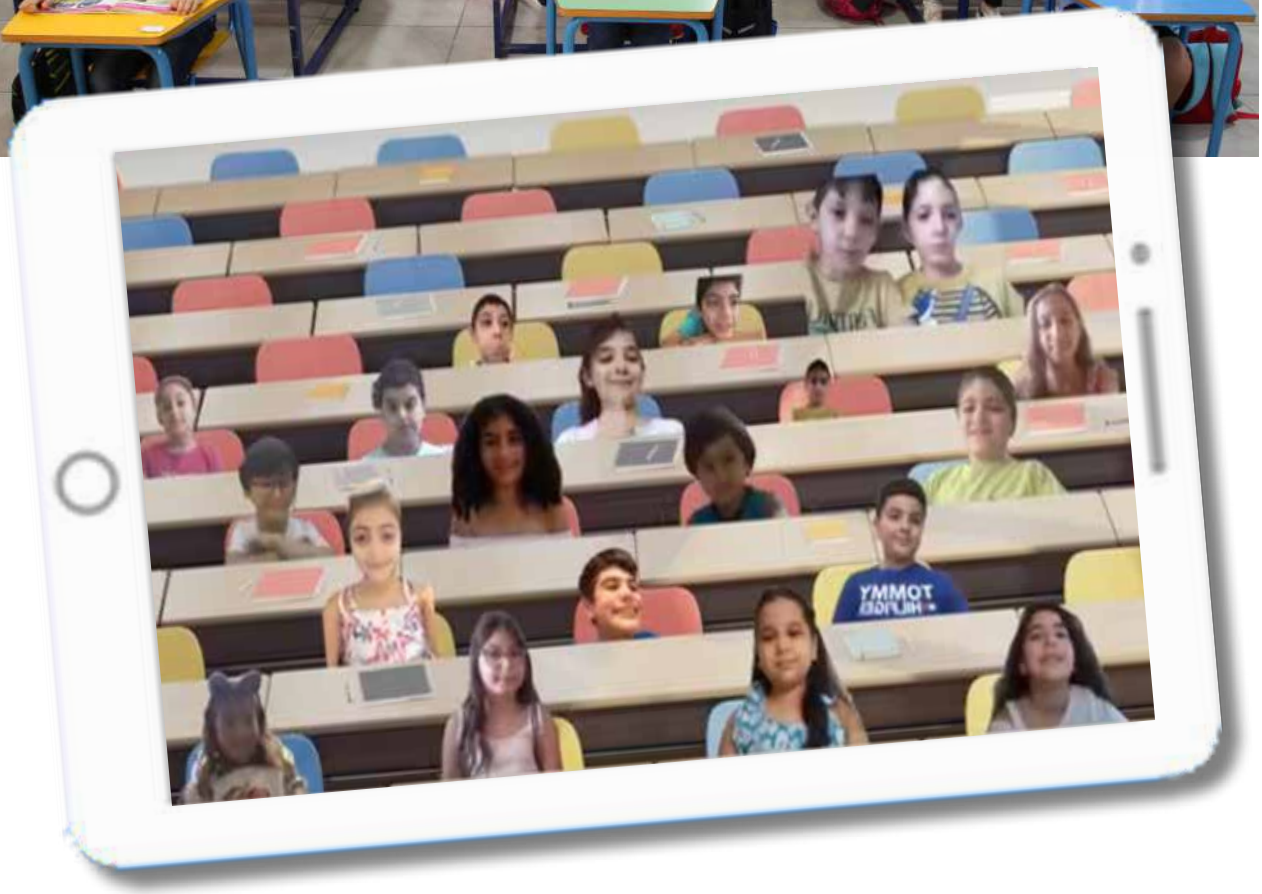

ABI-AAD Mélanie
ABI-ABDALLAH Ralph
ABI-RACHED Elia
ABOU-HAIDAR Sandrine
ABOU-SALEH Myr
AHWASH Ray
ATALLAH Sarah-Maria
AWEID Peter
BAYDOUN Jenny
BITAR Charlize
BOUTROS Johnny
BSAIBESS Brian
CHAAYA Naya
CHARBEL Jovi
CHRISTODOULOU Lynn
EID Judy
GHRAYEB Alicia
HABER Elie
HADDAD Lora Maria
HAJJ Evan
HONEIN Zoé
JABBOUR Gabriel
JARJOURA Anna-Maria
KASSIS Karl
MATAR Roméo
NAHED Marilyne
NASRALLAH Mia
NASSAR Angelo
RIF (EL) Khalil
RIZK Angélina
SAMMIA Marc
TOHME Clara
YAMMINE Paul
YAMMINE Peter
YOUSSEF David

CE1 - 3

ABI-ABBOUD Raphaëlle
BEYLOUNI Lara
BOU-EID Lucas
CHAMATA Ghadi
CHARTOUNI (EL) Kevin
CHEBLI Angélo
CHOUEIRI Jason
EMMANUEL Rita-Maria
FEGHALY Eliandro
HACHACHE (AL) Aurélie
HADDAD Kevin
HADDAD Ray
HAMOUCHE Despina
ISSA Sacha
KARAJ Michel
KHODR Perla
KREIDY Ray
LOUAIZE (EL) Georges
MAATOUK Charbel
MADI John
MAKROUSS Janet
MELKI Théodore
MERHEB Charbel
MOKAHAL Yasmine
MOUAWAD Elie
NAJEM Charbel
NASSAR Roy
NISSI Elia
NISSI Joe
RADY Charbel
RIZK Ray
WADIH Clara
WARDE Estelle
YAZBECK Karl

CE1 - 4

ABI-NADER Sila
AKL Carelle
AKL Miguel
ASMAR Sam
BOULOS Ilarya
CHALHOUB Raelle
CHBIB John
DARGHAJI Jason
EID Yvan
FAKHOURY Sofia
FAYAD Angélo
FAYAD Christopher
GHADBAN Tony
GHOSN Joanne
HARFOUCHE Laura
HAYKAL Andréa
ISHAC Christian
KADAMANY Serge
KASSOUF Charbel
KESRWANY John
KHOURY Angy
KHOURY Judy
OBEID Amanda
RAHI Kevin
SAADEH-ABOU-JAOUDE Alex
SALAMON Chloé
SALIBA Jonathan
TOHME Aya
TOHME Elias
TOHME Théo
WEHBE Gabrielle
YAMMINE Martin
YAZBECK Ryan
ZOGHEIB Fouad
ZOUGHEIB Rita

CE1 - 5

ABBOUD Salma
ABOU-KHALIL Joseph
AIZARANI-HALLAK Chloé
AMIL Ramy
AUDI Joya
AZAR Marvin
BAINI Anna Maria
BATBOUTA Chris
BATBOUTA Mary
BATBOUTA Noël
BOU-CHAMOUN Angie
CHAMAT Habib
CHARBEL Joseph
DIBEH Rony
FEGHALY Théodore
GHORAYEB Peter
HADDAD Maria
HADDAD Steven
HAJJEH Christiano
HOURANY Toni
JABBOUR Anthony
KACHOUH Ryan
KANJ Myriam
KASSIS Andrew
KENAAN Joe
KHALLOUF Aya
KHOURY (EL) Yoan Nicholas
MAKHLOUF Léticia
MILAN Séréna
MOUAWAD Charlize
SAADE Sarah
SALMO Anthony
SARRU Charbel
ZAGHRINI Georges

CE1 - 6

ABDO Raquel
AKAR Peter
ANDRAOS Stephan
AOUN Kyle
AZAR Samy
BACHIR Enzo
CHALHOUB Benoit
CHAMOUN Christa-Maria
CHOUFANI Kate
DAHER Sami
DEROYAN Mia perla
DOUMIT Charbel
DOUMIT Elie
FARAH Clara
FARAH Maevy
FARAJ Jacey
FENIANOS Joane
GHAZAL Jonathan
HABIB Katalia
HADCHITY Charbel
HADCHITY Elynn
HAJINIAN Anthony
HAJJ Robin
KATCH-AL-HALABY Mike
KHALIL Anthony
MASSOUD Charbel
MITRI Miguel
MRAD Kate
NOHRA Elias
SAADEH Mélissa
SAIKALI Christopher
SALHAB Lynn
TURK Chris
YARED Lukas
ZEKIAN Ray

CE2 - 1

ABI-AAD Michel
ABOU-FAYCAL Marie-Belle
AKIKI Charbel
AOUN Géovany
AZZAM Océane
BOULOS Maria
CHAAR (EL) Antoine
DIB Léa
GEDEON Oliver
HABER Camélie
HADCHITI Nour
HOMSI Laetitia
KARAM Charbel B.
KARAM Ossabios
KHAWAND Tina
KHOURY Marita
KIAMEH Lila
MAALOUF Peter
MAKHOUL Angéla
MATOSSIAN Christy
MIRZA Luna
MOUBARAK Alexandre
NASSAR Ella
OSTA Charbel
RAHME Jad
RAHME Manuel
RAIDY Sandro
RIACHY Rim
SABBAGH Keana
SEMAAN Joy-Lynn
SKAYEM Séréna
TANIELIAN Gali
TOHME Aline
YOUSSEF Lynn
YOUSSEF Nohra

CE2 - 2

ABBOUD Elie
ABBOUD Marc
AMMAR Maroun
ANDRAOS Catalina
AZZI Jason
BCHERAWI Clara
BOUEZ Selena
BOUSTANY Carmel
DIAB Hady
DIAB Iyad
DIAB Nour
EID Sam
FARAH Alvaro
GHANTOUS-ASSAAD Angéla
HABIB Khoulio
HALWAGY Jean-Paul
HANNA Andrew
HATAB Matea
JABBOUR Jad
JAMOUS Lynn
KALAJIAN Mona Maryam
KHOURY Christina
MADY Naya
MOUAWAD Zélie
MRAD Kevin R.
NASSAR Ralph
NEAIME Elya-Maria
NEAIME Jimmy-Joe
RIZK Thalya
SAAB Fares
SAMAHA Jana
SARKIS Charbel
TANIOS Yvan
WEHBE Rita

CE2 - 3

ABI-AAD Jean-Marc
ABI-ABBOUD Théonie
ABI-KHERS Maryse
ACCAOUI Clara
AOUN Peter
AOUN Sergio
ASMAR May
AUDI Fouad
BERBARI Kenny
BITAR Shirly
BOULOS Serena
BOU-NADER Jean-Marc
BOUTROS Joseph
CHAHINE Preciella
FRANCIS Angélina
GHAZAL Maria Pia
GHOSTINE Pia
HABIB Perla
HADDAD Peter
HATEM Aad
HOURANI Charlie
KARAKI Charbel
KHOURY Etian
KHOURY (EL) Lyn
LALA Mike
MEKHAEL Tracy
MELKI Ella
MURR Sirine
NADDAF Anthony
SABRA Lynn
SAYEGH (AL) Anna-Maria
SKAYRAK Jason
YAZIGI Marc
YAZIGI Mario

CE2 - 4

ABI ABDALLAH Michael
AOUN Charbel
ASSI Marc
ATALLAH Michel
ATALLAH Tony
AZAR Tatiana
BACHA Léonardo
BACHAALANY Ralph
CHLINK Elsa
FATHALLAH Ricardo
GEBRAEL Georges
HABER Jolina
HACHEM Séléna
HADCHITY Nourlynn
HADDAD Christelle
HANNA Jack
HANNA Joseph
HASWANY Jovanie
HOURANY Jad
JBEILY Raphaël
KALOUCHE Ryan
KARAM Charbel M.
KHOURY Cherly
KHOURY Kristen
KHOURY Nady
MAKDESSI Ryan
MANSOUR Clara
MAZRAANI Mélina
MOURAD Fidel
NASSOUR Yann
OUZOUNIAN Serge
RAHAL Jowen
SABER Jade
TARABAY Lynn
YAACOUB Christo

CE2 - 5

ABDALLAH Karen
ABOU-ASSALY Karsten
ABOU-MAROUN Christy
ABOU-SAAB Gabrielle
ANGHELOPOULOS Georgio
AOUN Sky
CHAAYA Lucas
CHERFANE Marie-Therese
EID Ryman
FIKANI Kristen
FRANCIS Stephan
FREIHA Ralph
GHAIS Marilyn
GHORRA Micheal
HANNA Marc
HARB Georgio
HAYKAL Aurelia-Maria
KASSAB Christy
KASSEM Karim
KAZZI Peter
KHOURY (EL) Christie
MAJDALANI Eden
MAYNE Michel
MEZHER Christy
MOUANESS Océane
MRAD Kevin N.
NISSI Paolo
RAHME Ella
RIZK Andrew
SAGHIEH Eva
SALIBA Carl
TOMB Elie
YAMMINE Oliver
ZAKHYA-DOUAIHY Ghada

CE2 - 6

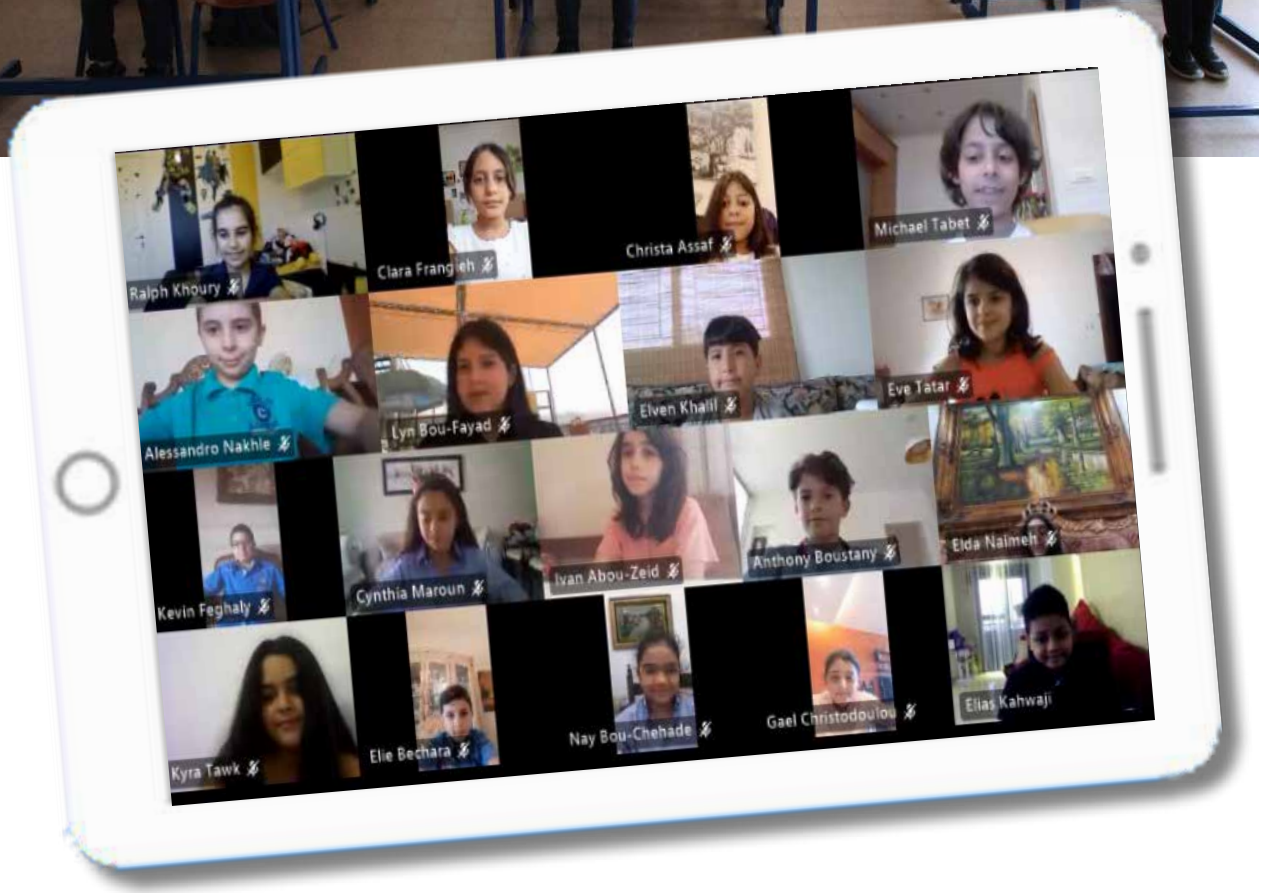

ABOU-ZEID Ivan
ASSAF Christa
AZAR Raphaël
BASSIL Zélie
BECHARA Elie
BECHARA Ralph
BOU-CHEHADE Nay
BOU-FAYAD Lyn
BOU-RJEILY Paolo
BOUSTANY Anthony
CHRISTODOULOU Gaêl
DACCACHE Nour
FEGHALY Kevin
FRANGIEH Clara
HAYEK (EL) Karen
KAHWAJI Elias
KALAANY Edwin
KHADRA Rita
KHADRA Yves
KHALIL Elven
KHOURY Ralph
KHOURY-HANNA Antonio
MAROUN Cynthia
MOUFARREJ Maria-Teresa
NADER Lucia
NAIMEH Elda
NAKHLE Alessandro
NASSIF Owen
RECHDAN Julien
SAYEGH Ryan
TABET Michael
TAOUK Chris
TATAR Eve
TAWK Kyra
TORBEY Chris

Activités du Pavillon 4

La rentrée au Cycle 2

Notre aventure dans l'éducation à distance (EAD) a débuté le 5 octobre 2020. Malgré la Covid-19, nous reprenons contact avec les parents et les élèves dont la présence nous manque beaucoup !!

Les apprenants du Cycle 2 (CP, CE1 et CE2) étaient aux rendez-vous fixés sur l'horaire. Très enthousiastes, ils se sont présentés et l'on a ressenti leur familiarisation avec la plateforme Microsoft Teams.

Merci à l'équipe éducative et merci aux parents !

La fête de l'Indépendance

Les élèves de CE1 racontent l'histoire du Liban, de son drapeau et de ses coutumes

https://fb.watch/6-U9tDMvt3/

Pour consulter les vidéos ou les travaux des élèves, scannez le code QR ou pressez sur la touche ctrl et cliquez sur le lien

Messes pour les élèves de CE1 et CE2

Ste Barbe

Les élèves de CE1 nous racontent l'histoire de Ste Barbe, son amour pour Jésus ainsi que les coutumes libanaises pour cette fête

Pour consulter les vidéos ou les travaux des élèves, scannez le code QR ou pressez sur la touche ctrl et cliquez sur le lien

https://youtu.be/n3rOpgZdELc

Hygiène des mains

Connaitre et appliquer les principes élémentaires d'hygiène personnelle : Les élèves du CP ont perfectionné, en cours de sciences, la technique du lavage des mains.

https://youtu.be/Zzv_WxJa_XI

Noël

Le temps de Noël a été vécu avec beaucoup de joie et de gourmandise au Pavillon 4 !

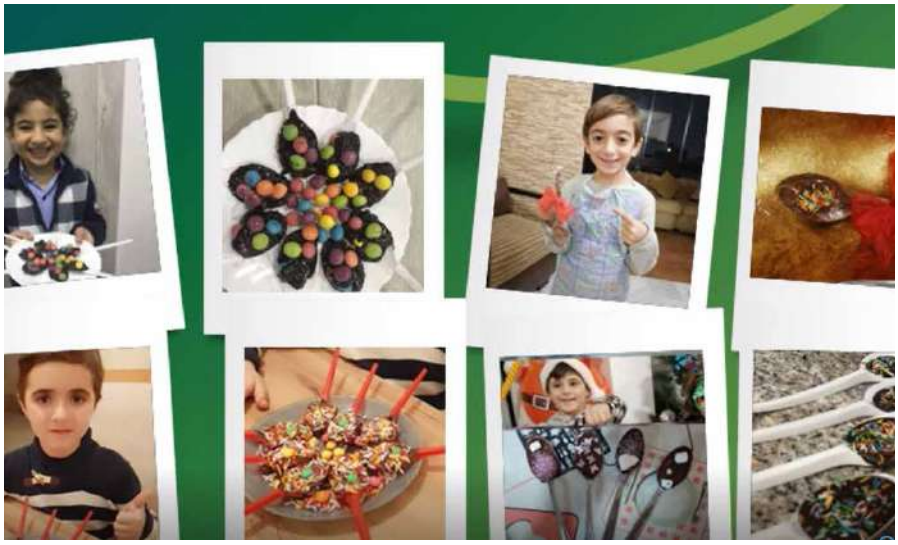

JOYEUX NOEL

Messe et la traditionnelle scène de la Nativité jouée par les élèves de CE2

Les enfants en pyjama
Chantent et dansent autour de moi
C'est au beau destin
Pour un sapin !

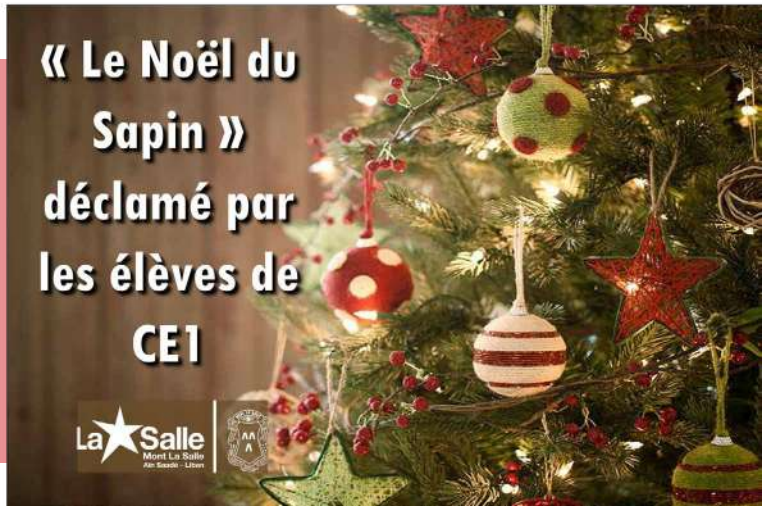

Pour consulter les vidéos ou les travaux des élèves, scannez le code QR ou pressez sur la touche ctrl et cliquez sur le lien

https://youtu.be/tE8PSr_OqP0

Les élèves de CE2 déclament des poèmes de Noël

https://youtu.be/YiIsSHgvOEs

Les élèves de CE2 déclament des poèmes de Noël

https://youtu.be/U-3XUz94UoM

Semaine de la presse et des médias

Humour et enseignement : une stratégie de communication.

Pour préparer «La semaine de la presse et des médias» proposée par l'AEFE, les élèves de CE1 ont préparé un reportage humouristique télévisé.

https://youtu.be/OKx33Gv0Pn4

Pour consulter les vidéos ou les travaux des élèves, scannez le code QR ou pressez sur la touche ctrl et cliquez sur le lien

Fête des professeurs au Pavillon 4

Une centaine de messages, de dessins, de « Je t'aime » et beaucoup de créativité de la part des élèves de CP, CE1 et CE2 à leurs enseignantes !

https://www.facebook.com/788378601247664/posts/3757557724329722/

Rentrée en présentiel

La rentrée était animée par la joie de se retrouver entre amis et concentrée sur les mesures de sécurité : distanciation sociale, assainissement, consignes de la pause mais aussi la visite du médecin et de l'infirmière scolaires dans toutes les classes afin de donner les consignes d'hygiène aux élèves.

Les élèves de CE1 fêtent leur maman

Pour consulter les vidéos ou les travaux des élèves, scannez le code QR ou pressez sur la touche ctrl et cliquez sur le lien

https://youtu.be/xhgezpKb69c

Fête de St Jean-Baptiste De La Salle

La vie de St Jean-Baptiste De La salle racontée par les élèves du CP

https://youtu.be/yOOrGwgKyTk

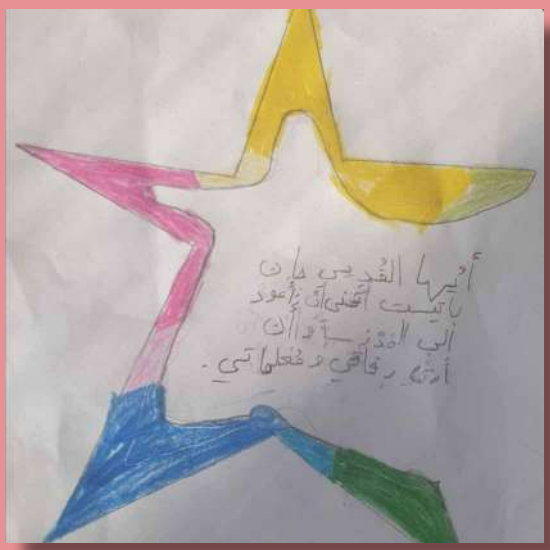

من صغارنا في السنة الثانية إلى شفيعنا دلاسال

https://youtu.be/lxHzqdTcV6c

قراءات من تأملات القديس دلاسال مع تلامذة الصف الثالث

https://youtu.be/vHdbcebsFHg

Rallye plurilingue

Dans le cadre du Rallye-Plurilingue, activité pédagogique proposée par l'AEFE, les élèves de CE2 ont confectionné la figurine d'Ali Baba à partir d'objets recyclables repérés chez eux.

« Le petit-déjeuner à travers différentes cultures », activité plurilingue de l'AEFE

Les jeunes élèves du CE2 partagent avec d'autres jeunes du réseau AEFE le petit-déjeuner traditionnel libanais.

Pavillon 3

- CM1 (EB4)
- CM2 (EB5)
- 6ème (EB6)

MOT DE LA RESPONSABLE DE CYCLE

L'expérience de l'enseignement à distance et l'élève acteur-récepteur.

Les principaux acteurs de l'enseignement à distance sont les enseignants, les parents et les élèves. Chacun a joué son rôle et à la perfection.

*Depuis plus d'un an, une belle dynamique s'est mise en place dans l'établissement afin d'assurer la continuité pédagogique des pratiques en ligne et continuer l'école à la maison sereinement dans cette période exceptionnelle : c**'est la mission de l'équipe éducative, toujours,** disponible et prête à répondre aux besoins des élèves.*

*Malgré l'angoisse de la Covid-19, le stress du confinement, l'école à la maison et les inquiétudes financières, les parents ont relevé le défi et ont réussi à maintenir un semblant de normalité dans une situation totalement hors normes : **c'est leur devoir envers leur enfant.***

*Mais toi, l'élève, l'acteur-**récepteur,** tu fais de ton mieux pour suivre les cours, faire les devoirs, participer à des projets et des concours, et, être évalué.*

*Cher enfant, **chapeau bas** pour tes efforts déployés, ta présence, ta motivation, ta participation, ta patience, ta concentration, ...*

Nous avons tous connu un très fort stress, et parfois du découragement, dus aux difficultés techniques causées par les conditions aléatoires des connexions à Internet et le manque de pratiques techniques dans ce domaine. Mais nous avons presque réussi à les vaincre par nos efforts de volonté.

Cher élève,

*1. **“Nous t’aimons”** : l’amour inconditionnel est la première source d’encouragement pour les enfants.*

*2. **“Nous pensons à toi”** : à ta soif d’apprendre insatiable, à ta persévérance quotidienne, à ta curiosité intellectuelle, à tes yeux pétillants, à ton sourire contagieux et à ton amour pour l’école.*

*3. **Ta présence à l’école** t’a bien manqué ainsi qu’à tes professeurs. Ces professeurs habitués à voir des personnes réelles devant eux et non des images ; à voir leur regard et leurs réactions et deviner si l’élève a compris ou non ; à voir ton sourire quand tu comprenais, même après quelques efforts ; à se réjouir de tes réussites et à te l’exprimer en face et non à travers une image. Ta présence réelle est une valeur et un encouragement pour tes professeurs et pour toi.*

*4.**“Nous aimons te voir apprendre”** : Mettre l’accent sur ta capacité d’apprendre est notre objectif.*

*5. **“Commence par ce que tu sais”**, **“Appuie-toi sur tes acquis”** : Cette phrase implique que l’enfant ne part jamais de 0. Il a déjà un socle de connaissances. Il peut donc s’y appuyer et découvrir qu’il n’est pas en terrain inconnu mais que le début d’un chemin lui est accessible.*

*6. **“Tu n’as pas réussi pour le moment”** : “Pour le moment”, une autre expression magique qui donne de l’espoir et de la motivation.*

*7. **“Les difficultés sont des défis”** : un défi (ou challenge) évoque une étape motivante à franchir en transformant l’énergie du stress en carburant pour avancer. Alors, le stress est positif pour le coup.*

*8. **“Tu peux demander de l’aide”** : Demander de l’aide fait partie des outils pour progresser. On ne peut pas tout savoir ou tout comprendre d’un coup. Les connaissances s’acquièrent aussi par les interactions humaines. De plus, l’aide fonctionne dans les deux sens : on m’aide et j’aide. Cette double vision permet de cerner le caractère valorisant de la transmission de connaissances.*

En conclusion, l’élève mérite d’être aimé, respecté et valorisé et cela n’est pas un privilège mais c’est un droit que nous avons tous, adulte et enfant.

L’apprenant lasallien est le centre d’intérêt, il agit et réagit, joue, apprend et s’instruit.

Micheline Hajj

Enseignants et personnel administratif

Secrétaire : TARBOUCHE Jimmy

Surveillants : BARAKAT René, ZIADE Samir, Zwein Roula

Arabe : GHAISS Paulette (Coodinatrice), EID Elio, MATAR Hiba, MAALOUF Samar, MORCOS Fadia, YOUNES Soha

Français : HAJJ Micheline (Coordinatrice), ABI NADER Jocelyne, ABI TAYEH Lana, ABOU HANNA Najwa, ANDRAOS Taline, BADR Maya, HABER Maya, HELOU Lynn, KAMEL Christiane, RAAD Marleine, SHAMSY Samar

Anglais : HELOU Mario (Coordinateur), ABOU JAOUDE Katya, AMHAZ Lamis, MOAWAD Julie

Mathématiques : HACHEM Antoine (Coordinateur), CHAMOUN Marie, FRANCIS Romaine, HAJJ Pascale, HONEIN Gisèle, NABHAN Antoine, NAFFAH Rima

Sciences : DAKHOUL Paméla (Coordinatrice), FARES Zeina, KHEZEKA Cosette, KHOURY Jihane, SABRA Karimé

Histoire-Géographie : IBRAHIM Graziella (Coordinatrice), ABI NADER Jocelyne, ABI TAYEH Lana, ABOU HANNA Najwa, ANDRAOS Taline, BADR Maya, HABER Maya, HELOU Lynn, KAMEL Christiane, SADAKA Fadia

Civisme : SALEM Adonis (Coordinateur), ABI NADER Jocelyne, ABI TAYEH Lana, ABOU HANNA Najwa, SAMMIA Pierre

Catéchèse : ABOU DIWAN Nohad (Coordinatrice), ABI-ABBOUD Pierre, BOU-RACHED Fadi

Remédiation : ENEISSY Hind (Responsable), SAFAR Sanaa

AVS : ABOU HAIDAR Cynthia, DAHER Rémy, MAALOUF Tracy

Arts : GHOUSSOUB Dalia (Théâtre), KREYDI Elza (Arts plastiques), SAKR Marie (Musique), SAMMIA Pierre (Musique)

Informatique : ABOU SAMRA Camille

Psychologue : KARAM Rita

CM1 - 1

ABI-SAAB Peter
ALAM Pio
AYLE Yasmina
JALLAD Christopher
MAALOUF Giovanni
NAKHLE Elio
SALAMON Gabriel
SARKISSIAN Guy
TOHME Elio
ZEIDOUNI Marie-Joe
ABOU-DIWAN Elias
ASMAR Charbel
ASSAF Emma
BOU-CHAMOUN Peter
DAHER Christina
EID Keven
FARAH Joya
HABER (AL) Jana
HAJJ Chris
HAJJ (EL) Serena
HANNA Charbel
HANNA Nay
ISSA Elena
KHOURY Jason
MAKHOUL Anthony
MOURAD Jason
MOUSSA Anthony
NASSOUR Charbel
ORYAN Lamita
OTOUZBIRIAN Valérie-Maria
SHAMSY Nour
TANNOUS Gaëlle
WEBER Christy
YOUNAN Rita-Maria
ZARIFE Celine

CM1 - 2

ABDEL-AHAD Emile
ABI-HANNA Alex
ABOU-DIWAN Joe
AZOURY Najat
BAINI Georges
FARAJ Christy
GHAZAL Ray
KASSOUF Joseph
RIZK Murielle
SASSINE Gabriel
WENDORFF Marilynn
YOUNES Mathéo

ABI-KARAM Peter
ABOU-JAOUDE Maria
ABOU-NASR Raphael
ALLAM Daniel
ASSAKER Séléna
BERBERIAN Stephane
BOU-FADEL Anthony
CHAAYA Angelo
CHERFANE Karl
DAOUD Joe
EID William
GHRAYEB Mariluz

HABER (EL) Andréa
JASSAR Ayla
KHOURY Kaity
MADI Antonios
MAKHOUL Michelle
NAKHOUL-ABI-RACHED Johnny
NASSAR Yorgo
NASSOUR Michel
OUZOUNIAN Diva
SAADE Michèle
SALIBA Jason
SLEIMAN Louna

CM1 - 3

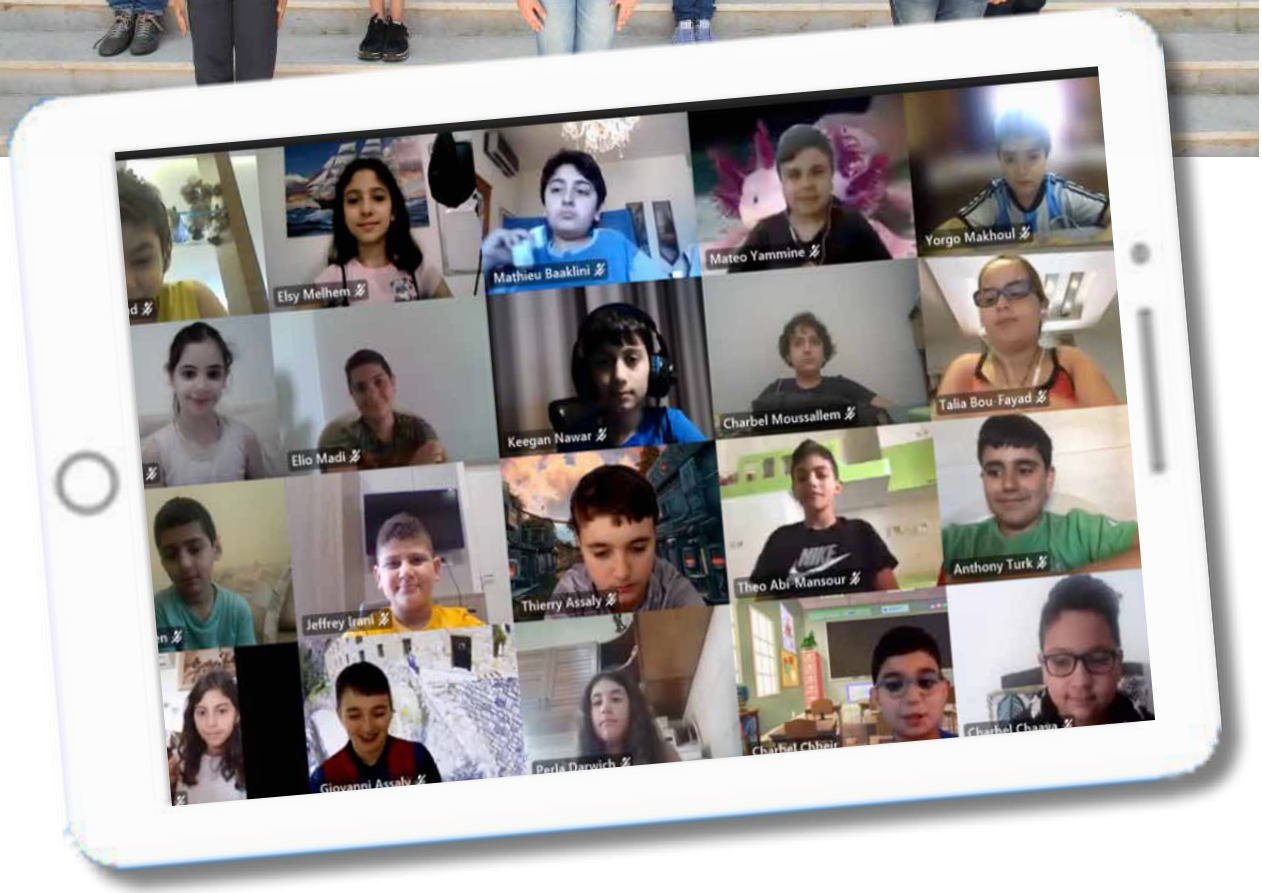

ABI-AAD Luna
ABOU-ELIAS Peter
ALPHA Ryan
ELIAS Rhéa
FARHAT Théa
GEBRAEL Maroun
GHOSN Pierah
KASSAB Karim
KAZAN Théa
KHOURY (EL) Kiana
NASRALLAH Séréna
SALIBI Jason
SADDY Christopher

SFEIR Gia
ABI-MANSOUR Théo
ABOU-ZEID Raymonde
ASSALY Giovanni
ASSALY Thierry
BAAKLINI Mathieu
BOU-FAYAD Talia
CHAAYA Charbel
CHBEIR Charbel
DARWICH Perla
IRANI Jeffrey
MADI Elio
MAKHOUL Yorgo

MELHEM Elsy
MOUAWAD Micheal
MOUSSALLEM Charbel
NAWAR keegan
RACHED Ella
RIZK Séréna
SAAD Charbel
SAADEH Jason
SOKHEN Noah
TURK Anthony
YAMMINE Matéo

CM1 - 4

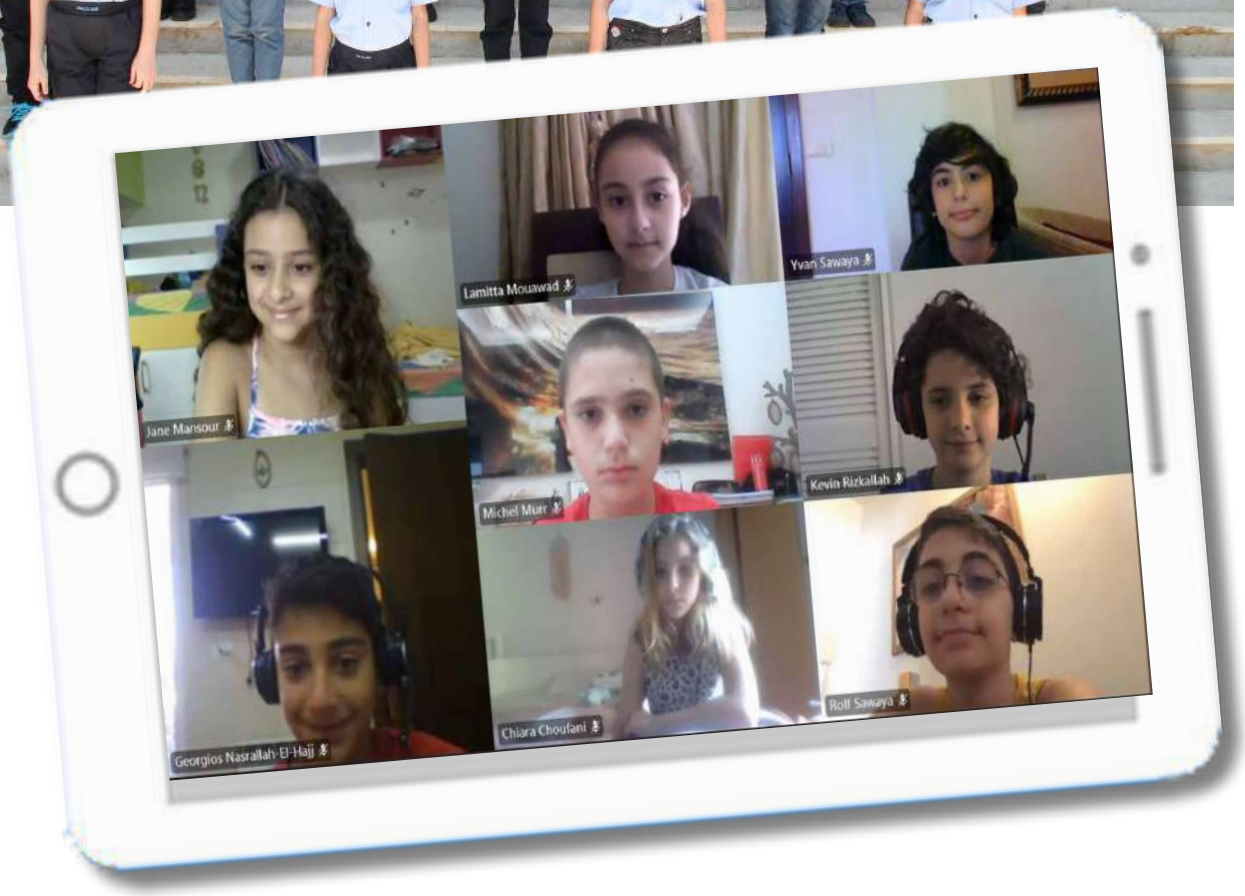

ABI-ABDALLAH Sam
ABI-NADER Marc
ABI-LLAMAA Serena
ACCARY (AL) Charbel
AMIL Sophie
BACHA Christopher
BCHERAWI Marie-José
CHAAYA Nazih
CHOUFANI Chiara
FEGHALI Romy
KALAANY Théo
NEHME Maryline
SAMAHA Samir
SANGARI Jean-paul
SOUEIDY Eléna
YOUSSEF Rawad
YOUSSEF (EL) Karol
ZOGHBI Josef
ABOU-FAYCAL Marita
BOUSTANY Ryan
DIAB Mary
FADEL John
GHOSSEIN Mary-Kate
JREIJ Michael
KHALOYAN Jeffrey
KHOURY (EL) Leandro
MADI Mary
MANSOUR Jane
MOUAWAD Lamitta
MURR Michel
NASRALLAH-EL-HAJJ Georgios
RIZKALLAH Kevin
SARRU Maria
SAWAYA Rolf
SAWAYA Yvan
YAZBECK Anthony

CM1 - 5

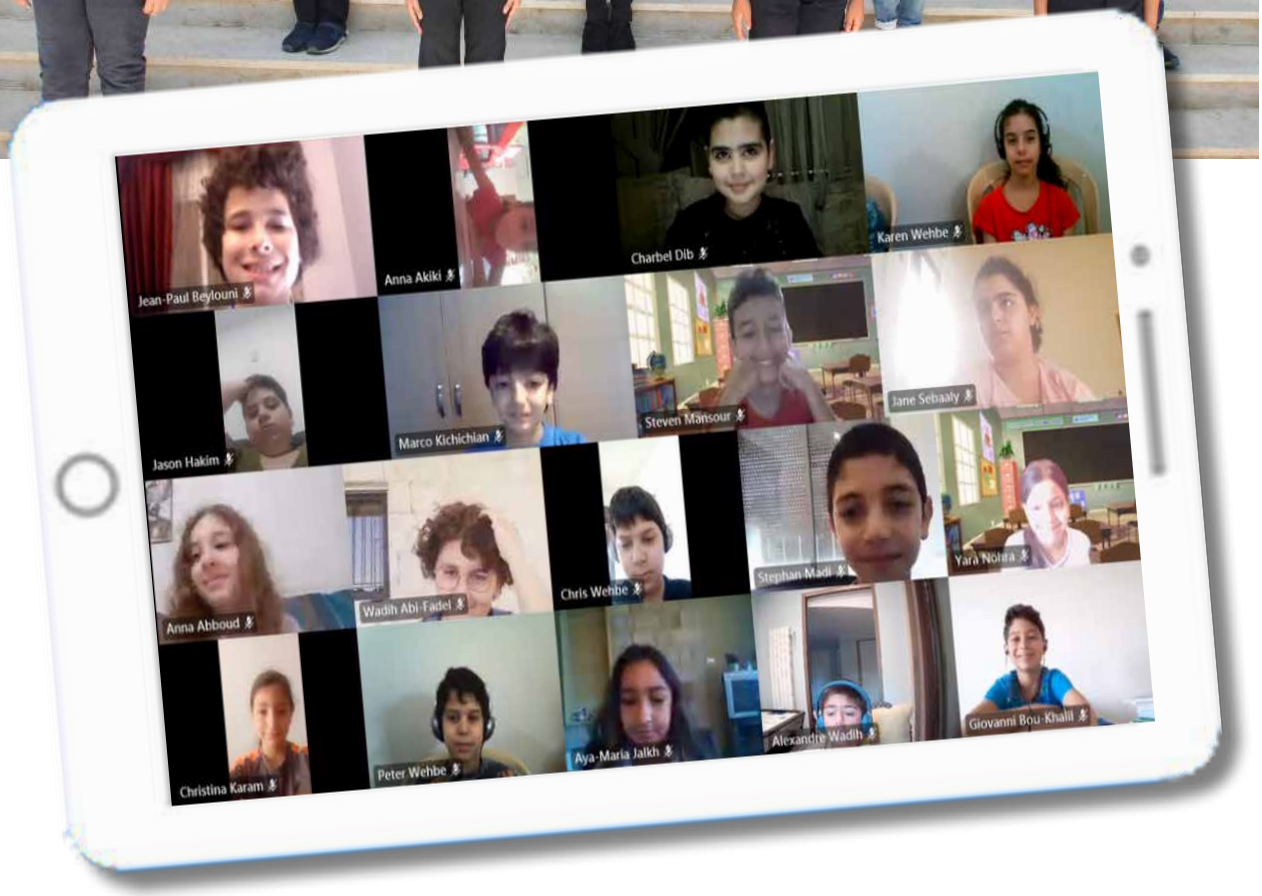

ABI-SLEIMAN Joe
ASSI Leny
BACHIR Giovanni
CHAHINE Kate
FADEL Mélina
FREIHA Alex
GERYESS Séréna
HOWAYEK Ralph
RADI Toni
RIZKALLAH Rayman
SAKR Carl
TANNOURY Elie-Joe
TANNOURY Maria
ZAHLAN Marriah
ZIADE Ella
ZOUGHAIB Pia
ABBOUD Anna
ABI-FADEL Wadih
AKIKI Anna
BEYLOUNI Jean-Paul
BOU-KHALIL Giovanni
DIB Charbel
HAKIM Jason
JABBOUR Joe
JALKH Aya-Maria
KARAM Christina
KHOURY Giorgio
KICHICHIAN Marco
MADI Stéphan
MANSOUR Steven
NADDAF Angela
NOHRA Charbel
NOHRA Yara
SEBAALY Jane
WADIH Alexandre
WEHBE Chris
WEHBE Karen
WEHBE Peter

CM1 - 6

ABOU-FAYCAL Pierre
BOU-ASSI George
BOUSTANY Antoun
CHAMOUN Anthony
DAGHER David
DIB Charles
MOUAYKEL Christian
NASSIF Patricia-Méa
RAGHEB Stefano
RIZK Georgio
TOHME Charbel
YEGHIAYAN Hrag

ZAKKOUR Lynn
ABOU-DAMES Clara
ABOU-GHARIB Clément
AHO Maroun
AUDI Christy
BAHOU Krista-Maria
BAHOUT Bryan
BAZERLY Joanna
CHERFANE Ralph
FAKHOURY Yana
HABER Christy
KASSAB Chris

LABAKI (EL) Nadi
MAHSEREJIAN Clara
MASSAAD Lucas
MOURAD Christy
NAIMEH Juliana
RIZK Alexandra
ROUKOS Thaddeo
SAADE Chris
SAKR Christa
SAMARA Kevin
YAZBECK Peter

CM2 - 1

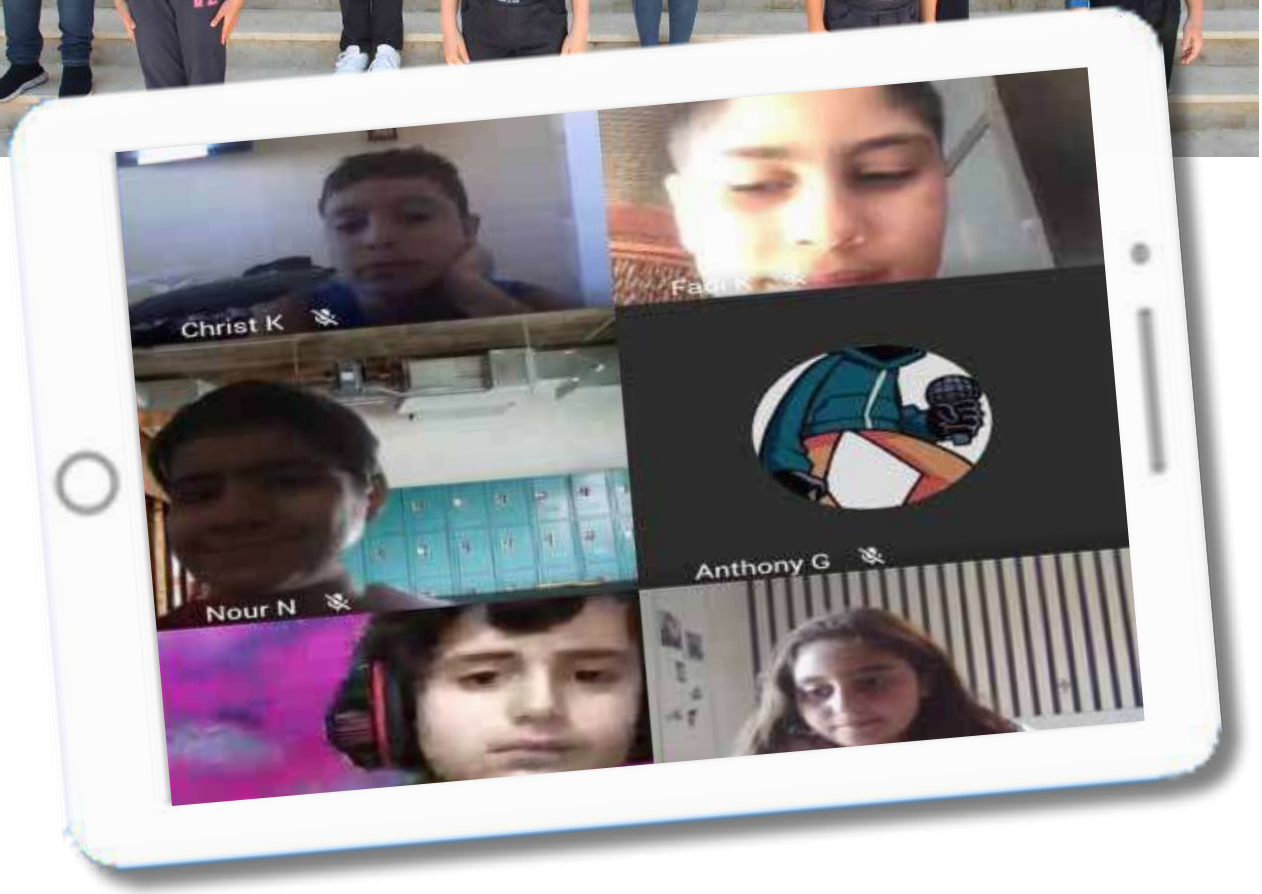

ABI-ABDALLAH Clara
ABOU-HAIDAR Syrine
AOUN Elie
AZZI Maroun
BERBARI (EL) Mira
BOU-JAOUDE Rénato
DACCACHE Kevin
EID Dave
GHAZAL Jennifer
NAAMAN Mikael
NADER Pia
NAHAS Sacha
NASSAR Charbel
SAAD Lynn
SAIKALI Théa
SAMMIA Théodore
TANNOUS Josef
TOHME Rayan
ABDELJALIL Jennifer
ABI-NADER Joline
AKOURY Jason
BOU-RJEILY Georgio
CHALHOUB Charbel
CHELALA Paolo
GEDEON Elias
GHOSTINE-MATTA Anthony
KAED-BEY Fadi
KASSAB Christ
KHABBAZ Tia
KHOURY Elie
KHOURY Kevin
KHOURY (EL) Adriana Maria
LABAKI (EL) Ghadi
NASSOUR Nour
SAGHBINI Alex
TABBARA Saad

CM2 - 2

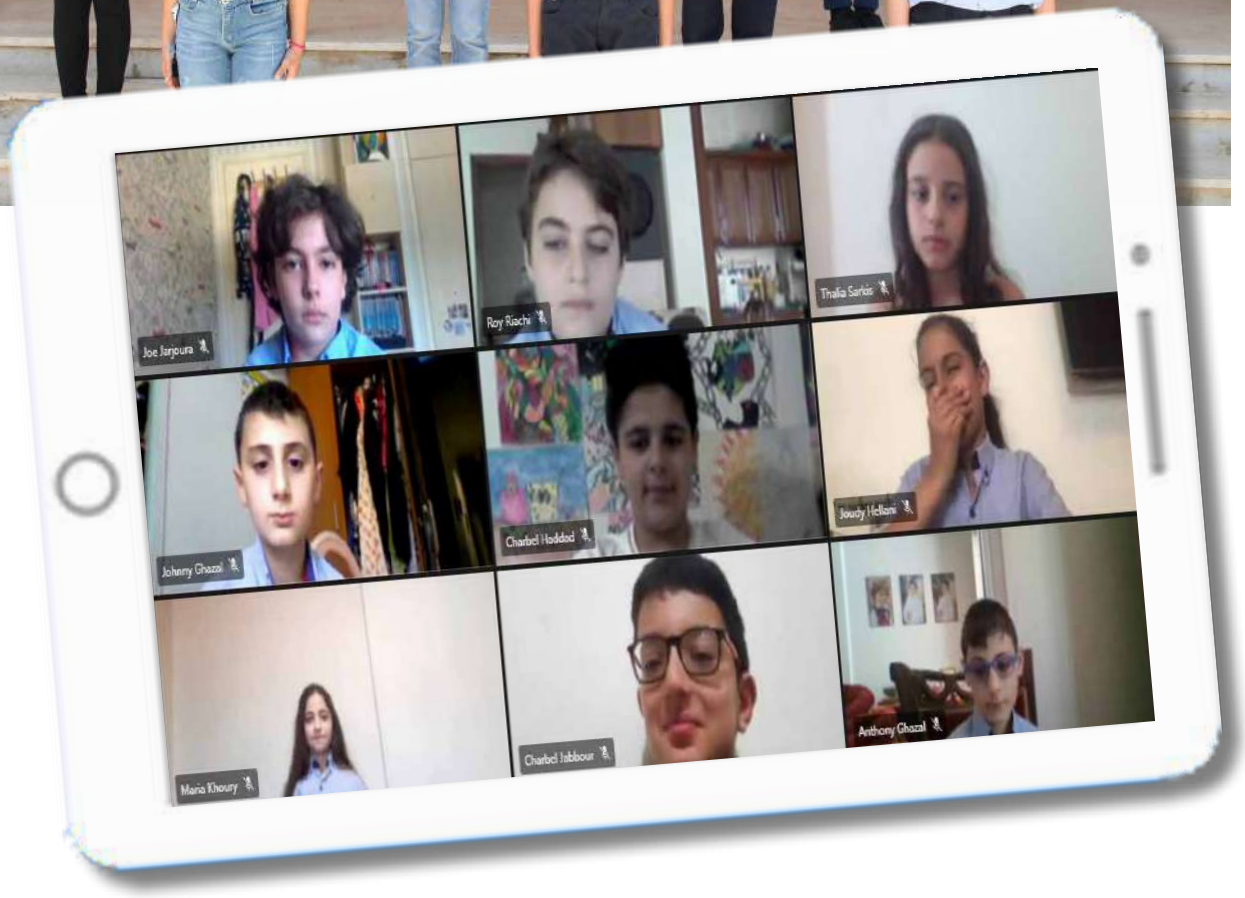

ABI-HANNA Ralph
BASSOUS Gaïa
BECHAALANY Maella
HADDAD Joe-Youssef
KHOURY-HANNA Mary
KIAMEH Georges
MILAN Mélanie
NASSAR Charles
NOUAIME Reem
SARKIS Thalia
AAKARY Angelina Jolie
ABI-ABDALLAH Joya
ASSAAD Marley
ASSAAD Shirley
BOU-CHEHADE Carl
BOUTROS Jane
CHARBEL Carlo
CHECKRALLAH Karel
ELIAS Sarah
FRANGIEH Joe
GHAZAL Anthony
GHAZAL Johnny
HADDAD Charbel
HADDAD Royden
HELLANI Joudy
JABBOUR Charbel
JARJOURA Joe
KABALAN Ghassan
KATCH-AL-HALABY Jason
KEYROUZ Anthony
KHOURY Anthony
KHOURY Maria
RIACHI Roy
SAMMIA Alex
YAZIGI Joelle

CM2 - 3

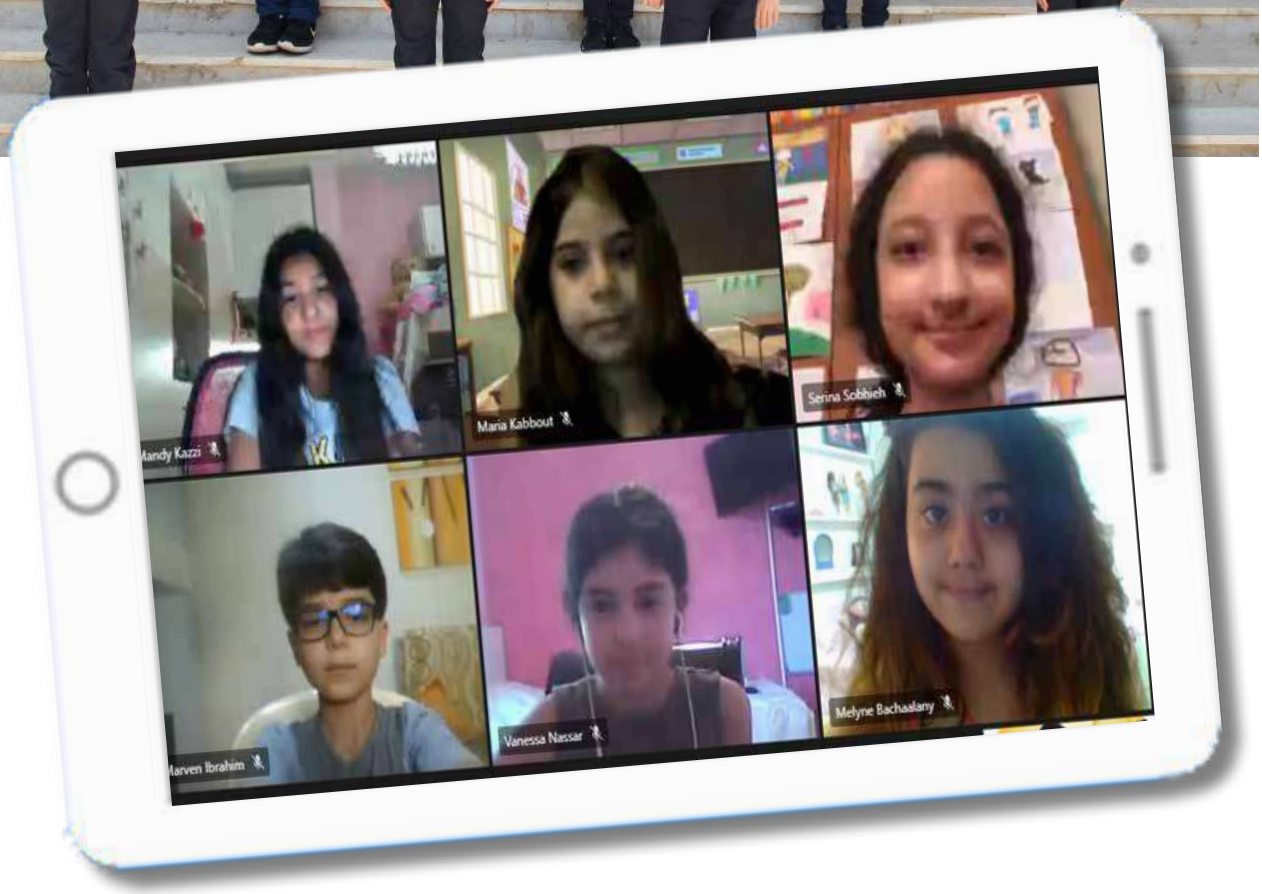

AZZAM Anthony
DAYEH Maria
DELBANY Aly
EID Jovan
HANNA Michel
ISSA Sarah
KHOURY Tiahna B.
KOBERSY Maria
MILANE Kevin
MIR Perla
NASR Elie
RAAD Benoit
ZOUGHEIB Elias
ZIADE Andrew
ALAM Charbel
BACHAALANY Melyne
BOU-SALEH Charbel
DANDAN Louis
DIAB Angélina
FARES Cyril
FEGHALY Séréna
GERGI-BAHNAM Riana
IBRAHIM Marven
KABBOUT Maria
KATTAR Kayden
KAZZI Mandy
KHALIL Emilio
MAALOUF Lea
MCHANTAF Yohan
NASSAR Vanessa
NAWAR Andrew
RIZKALLAH Carlo
SEIF Andrew
SOBHIEH Sérina

CM2 - 4

ABI-AAD Antoine
ABOU-ANTOUN Elsa Clara
AOUN Elya
DACCACHE Sacha
DAGHER Séréna
HADCHITI Ray
HAMOUCH Josef
KALAANI Nadi
KATAYA Ali
KHATTAR Alvin
SAADE-ABOU-JAOUDE Georges
SAGHBINI Rita
YAACOUB Rakelle
ABI-JAOUDE Charbel
AKIKI Maroun
ARAMOUNI Georgio
BECHARA Jad
BEIROUTHY Marylise
DAGHER Karim
GHANEM Rebecca
GHAZAL William
HABER (AL) Joe
JALGHA Emma
KARAM Nadine
KHATTAR Majd
MORKOS Charbel
NAJEM Jane
NAKAD Géovanni
NEHME Elie
NISSI Oliver
RAMMOUZ Angéla
SABRA Elia
SARRU Rafka
SEMAAN Elio

CM2 - 5

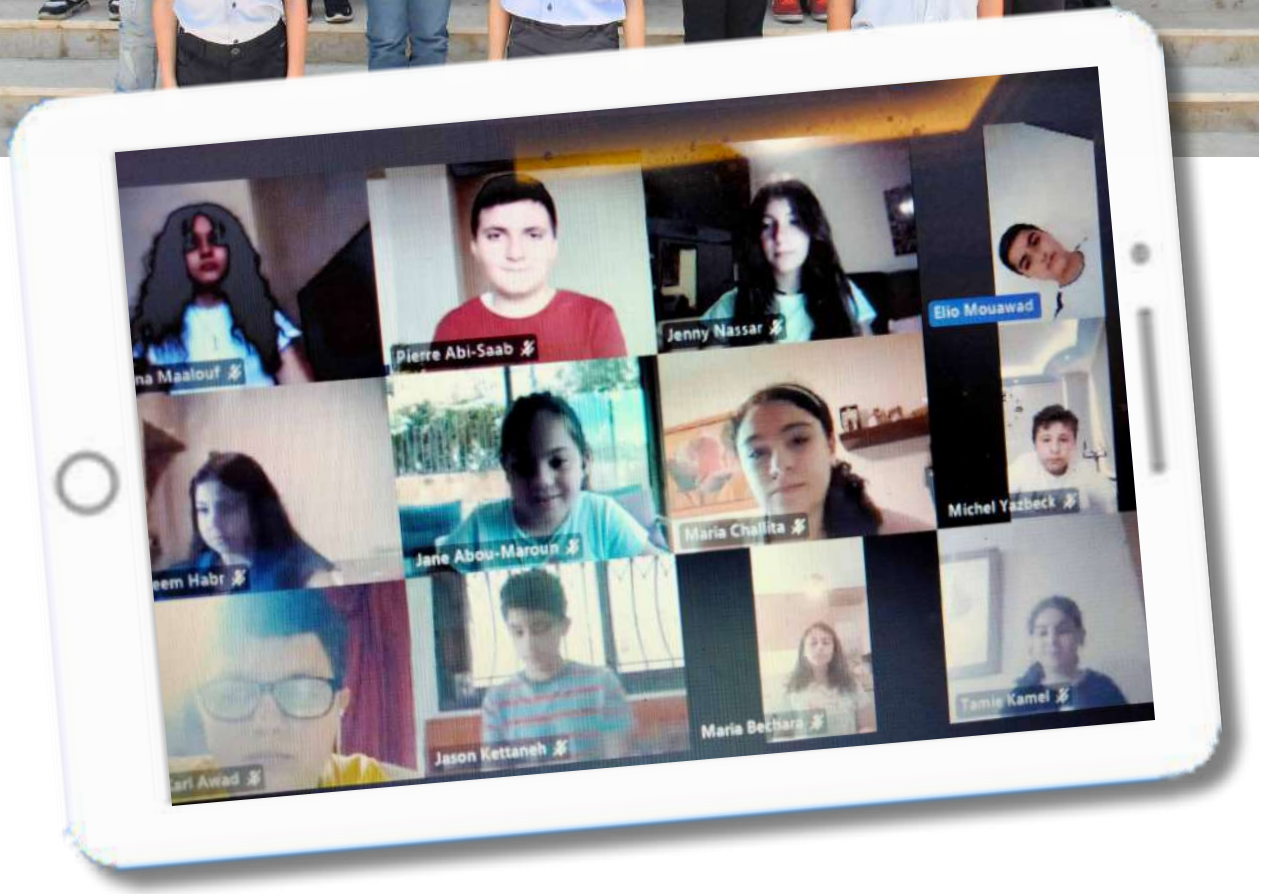

ABDO Gaelle
ABOU-RACHED Ghadi
ABOU-SAAB Dani-Lynn
AZAR Alex
BAKHOS Ralph
CHOUFANI Antonio
FARHAT Majd
FARHAT Sami
GEDEON Christopher
HAWI Joe
KHOURY Boudy
ROUKOZ Ryan
SADEK Michaella
SEMAAN James
SEMAAN Sky
SEMERDJIAN Jeffrey
ABI-NADER Charles
ABI-SAAB Pierre
ABOU-MAROUN Jane
AOUN Edward
AWAD Karl
BADER Giorgio-Elie
BATBOUTA Charbel
BECHARA Maria
CHALLITA Maria
FARES Joya
HABR Reem
HADCHITI Joe
HASWANY Joselie
KAMEL Tamie
KETTANEH Jason
KHOURY Tiana I.
MAALOUF Jana
MOUAWAD Elio
NASSAR Jenny
TAWIL (AL) Elio
YAZBECK Michel

CM2 - 6

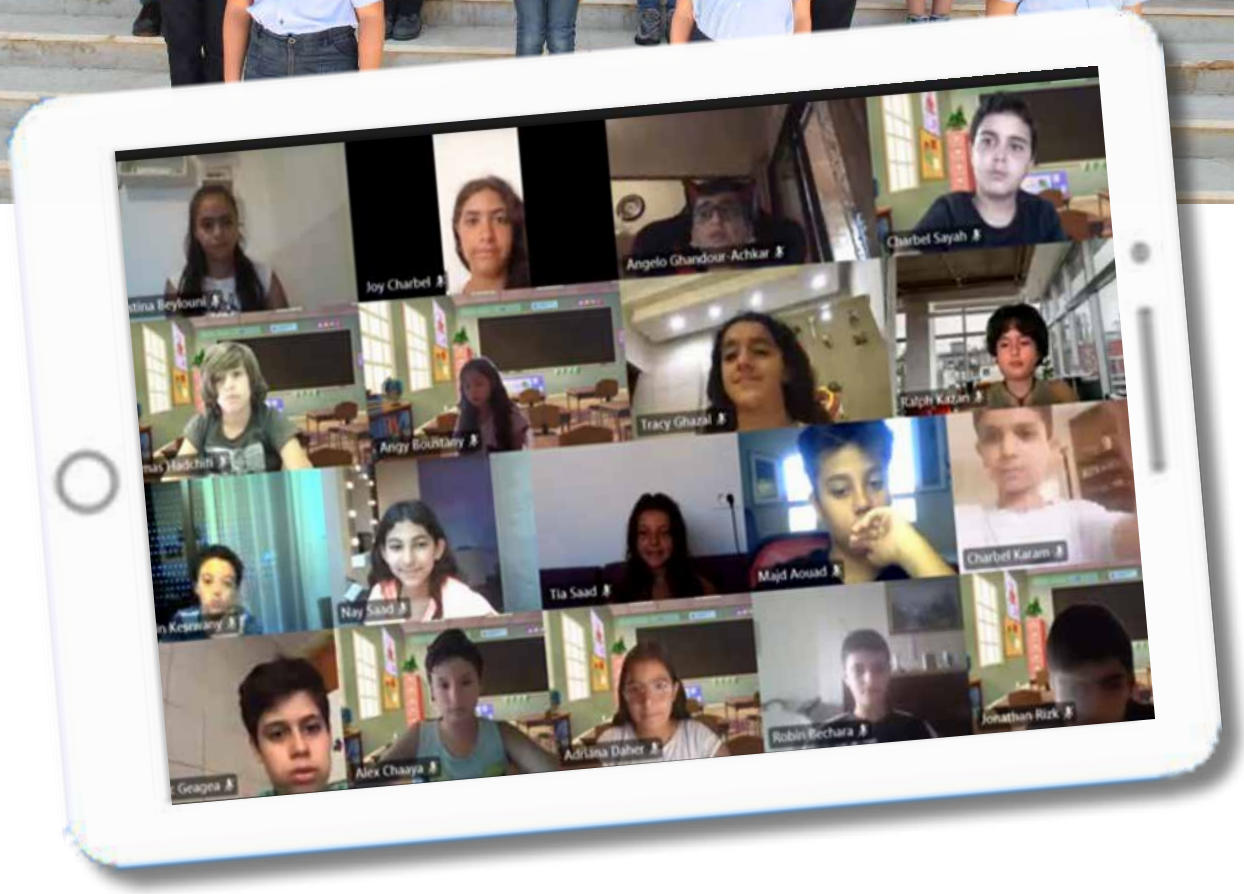

BOUTROS Kathy
GHANDOUR-ACHKAR Angelo
HABIB Patrick
KARAM Charbel
KAZAN Ralph
ROUHANA Rowen
SAAD Tia
SAADEH Robin-Ray
SAKR Chris
SALIBA Marc
SALLOUM Naï
SEMAAN Giovanni
WARDE Christelle
ANTOUN Raphael
AOUAD Majd
BECHARA Robin
BEYLOUNI Christina
BOUSTANY Angy
CHAAYA Alex
CHARBEL Joy
CHARLAJIAN Sean
CHEDID Christa
DAHER Adriana
GEAGEA Marc
GHAZAL Tracy
HADCHITI Thomas
HELLANI Hossein
KASSOUF Nicolas
KESRWANY Robin
OTOUZBIRIAN Nerissa-Valentina
RIZK Jonathan
SAAD Nay
SALHA Perla
SAYAH Charbel
YAZBECK Karl

6e - 1

ABOU-ANTOUN Michel
AGHJAYAN Elie
AOUN Maria
AYLE Chady
BECHARA Elie
BOU-ASSI Clara
BOU-HAIDAR Anthony
DAOUD Kevin
KALAANY Andy
KARAK Alexandre-Louis
KENAAN Marc
MAALOUF Charbel
MAALOUF Gaelle
NAWAR Tia-Maria
SAGHBINI Joseph
SEMAAN Paris
TORBEY Angélina
ZAHLAN Michel
ASSAKER Gaelle
BACHAALANY Joseph
BOU-FADEL Lynn
BOU-FAYAD Rayen
FAYAD Mabelle
GHARIOS Jane
GHARIOS Joe
JALABIAN Gilbert
KASSARDJIAN Vartan
KASSIS Anthony
KHALIL Rhea
KHAWAND Séréna
KHOURY-HANNA Karen
LAFFI Alessio
NAKHOUL-ABI-RACHED Joe
SAAD Elie
SALIBA Léa

6e - 2

ABOU-DIWAN Jennifer
BECHARA Rita
CHAMAT Gabriel-Nakhlé
CHOUCAIR Michael
ELIAS Célina
GERYESS Elie
GHOUL Lynn
MAZRAANI Maria
MILANE Karl
OULOUBIAN Marco
REAIDY Ray
SFEIR Joseph
TABAKIAN Ralph
WARDE Mireille
ABI-DARGHAM Cyril
AWAD Charbel
BOU-JAOUDE Chris
CHOUEIRI Angélina
DIAB Joseph
DIB Kiano
FAKHRY Prescilla
FATHALLAH Michaëlla
HELOU Micheal
HONEIN Théo
IRANI Jacky
KATTAR Kenny
KHADRA Marchelino
KHOURY (EL) Anthony
KHOURY Charbel
KHOURY Joya-Maria
MOKAHAL Hadi
SROUR Emilio
TANNOURI Clara
ZEIDAN Elio

6e - 3

ABI-CHMOUNI Samar
ABOU-HALLOUN Clarita
BAAKLINI Clara
BOU-SABA Joey
BOUTROS Christian
DACCACHE Alex
ESTEPHAN Keagan
KARAM Charbel
KAZZI Sophie
KHOURY Elie-John
KHOURY Lucinda
KHOURY (EL) Sami
KHOURY Yara
MIR Saad
MITRI Said
MOUBARAK Anthony
MOUJAES Khalil
ROHBAN Rafaël
SAGHIEH Mia
ABI-KARAM Marie-Reine
ABOU-KHALIL Pia-Maria
CHEDID Charbel
CHERFAN Peter
COSTANTINE Carlo
DAOUD Charbel
EID Georges
FEGHALY Guy
HANNA Georges
HELOU Christy Mary
JABBOUR Jason
KABBASH Diva
MAZRAANI Elie
NAIMEH Géovanna
SAADE Georgio
SARROUH Stéphanie
SAWAYA Ray
YAMMINE Matheo

6e - 4

ABDEL-MALAK Ralph
AZOURY Nehmat
BASSIL Julien
BOU-NADER Aya-Michele
CHAYBAN Jad
CHKAIBAN Aya
EID Ryan
FARHA Marc
HADDAD Christian
HANNA Séréna
HOWAYEK Marc
KHADRA Sarah
KHOURY Sarah-Joy
MAKHLOUF Christy
MOUBARAK Johnny
NAWAR Johnny
RECHMAOUI Marwan
SEMAAN Charbel
ZEINOUN Léticia
ALAM Joy
ASSAF Ned
DANAYAN Maria
ENEISSY Tony
HADCHITI Joy
HELLANI Naya
KANJ Rebecca
KHOURY Nabil
KHOURY Yorgo
OBEID Yoann
ORYAN Ryan
RAHME Georges
ROMANOS Shirley
SEKLAWI Marc
SOKHEN Anthony-Joe

6e - 5

ABDALLAH Clara
ABOU-SAADA-NJEIM Joy Rita
FARES Lamisse
HAJJ François
HARB Reina
ISHAYA-HANNA Andrew
KAHI Dona Maria
KHOURY Laeticia
KORDAHI Karen
MAATOUK Maria Thérésa
MEZHER Christa-Maria
SALIBA Elio
TEKLI Charbel
AMIL Dany
ANDRAOS Rodolphe
AZAR Gio
FRANCIS Charbel
IRANI Elio
KHALOYAN Sarkis
LALA Eddy
MAKHOUL Elie
MCHANTAF Ryan
NAJEM Joylene
RAAD Anthony
RAHAL Lucinda
RAPHAEL Mia
SAAD Salustiana
SAADE Karl
SABRA Charbel
SADEK Victor
SAIKALI Séréna
SALHAB Anthony
TOM Cherly

6e - 6

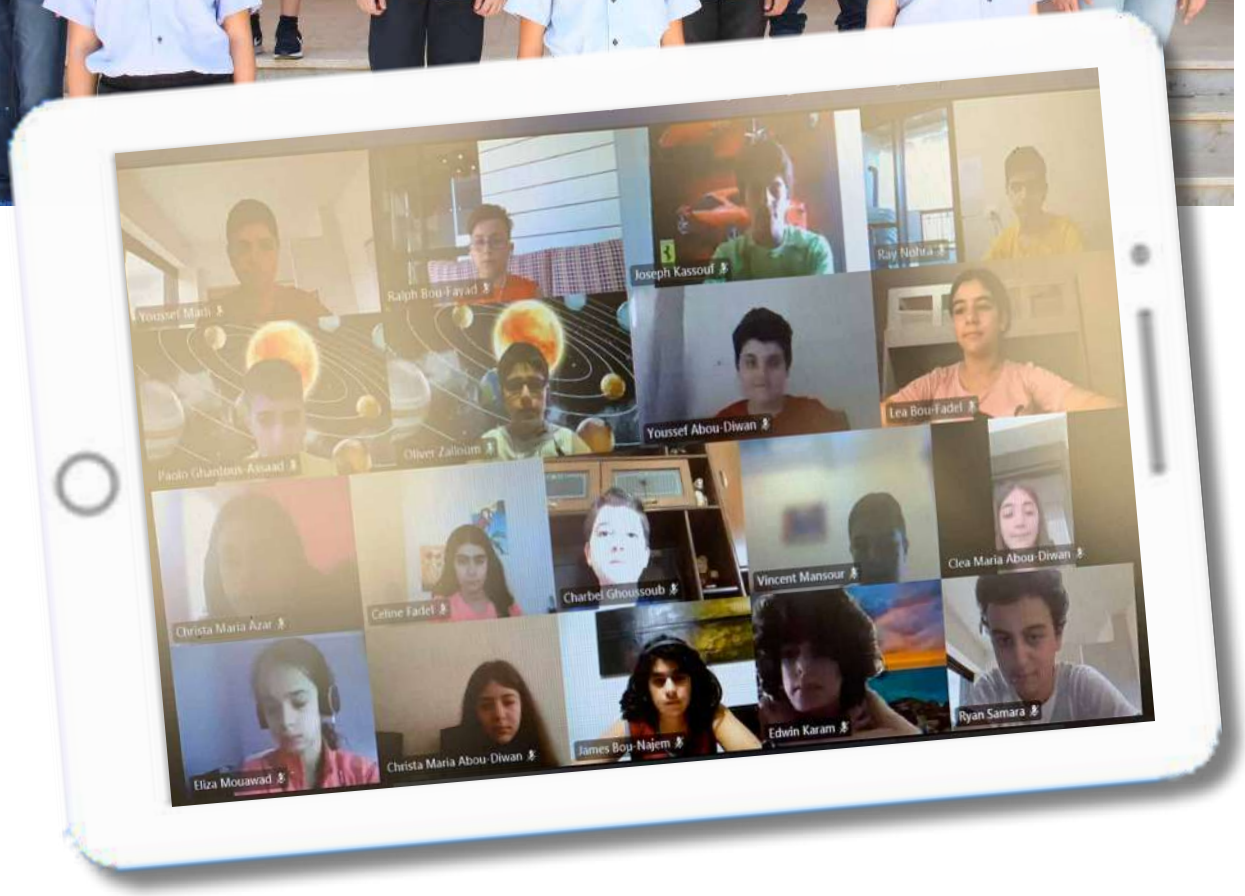

ABI-AAD Marc
ASSI Laeticia
GEBARA Yara
GHOSTINE Ghassan
HACHEM (EL) Clara
KASSOUF (AL) Joseph
SAKR Mark
SALAMOUN Lynn
ZEIN Andrew
ABOU-DIWAN Christa Maria
ABOU-DIWAN Cléa Maria
ABOU-DIWAN Youssef

AZAR Christa Maria
BECHARA Joseph
BOU-FADEL Léa
BOU-FAYAD Ralph
BOU-NADER Elie
BOU-NAJEM James
FADEL Celine
GHANTOUS-ASSAAD Paolo
GHOUSSOUB Charbel
HABR Léoni
KACHOUH Kris
KARAM Edwin

KHOURY Elie Junior
KIK Christelle
MADI Youssef
MANSOUR Vincent
MOUAWAD Eliza
NASSAR Mélanie
NOHRA Ray
RAYESS Ralph
SAMARA Ryan
SARKIS Jeo
ZALLOUM Oliver

Rita Karam | Psychologue

L'IMPACT DE LA COVID-19 SUR LA SANTÉ MENTALE DES ENFANTS

Les enfants sont les plus affectés par le confinement et éprouvent des difficultés à s'adapter à ce nouveau mode de vie. Certains d'entre eux souffrent durant le confinement et pourront parfois continuer à mal le vivre bien après.

Beaucoup de parents s'inquiètent des comportements inhabituels de leurs enfants, mais c'est très important de prendre conscience que ce sont des réactions normales à une situation anormale.

Les enfants ne sont pas tous égaux à supporter les situations stressantes, certains sont plus fragiles que d'autres. Les parents ont un rôle primordial pour calmer les enfants et leur assurer une sécurité affective.

La plupart des symptômes qu'envisagent certains enfants sont : la peur, l'anxiété, l'agressivité, les comportements régressifs (énurésie), les troubles du sommeil, etc…

Les parents connaissent le plus leur enfant, et pourront repérer et observer lorsqu'il ne va pas bien. L'enfant n'exprime pas sa souffrance comme l'adulte, certains l'expriment sous forme de symptômes, d'autres à travers le jeu.

Il faut toujours dire la vérité aux enfants et ne jamais maquiller la réalité. Il s'agit de parler de la COVID-19 pour les aider à dépasser leur peur et les rassurer affectivement. De même, une alimentation saine, l'organisation du quotidien, le maintien des horaires de sommeil et la pratique d'une activité physique régulière seront indispensables aux enfants et même aux parents pour dépasser cette période difficile.

Certains parents sont dépassés, fatigués physiquement et psychiquement et pour cela ils ont recours aux psychologues pour les aider à gérer certains problèmes.

Étant psychologue scolaire, je suis passée comme tout le monde en télétravail, j'ai continué ma mission avec des rendez-vous désormais par téléphone afin d'aider les enfants en période de confinement. Je dépiste les troubles psychologiques chez les enfants, je les écoute, les rassure et les déculpabilise, d'où la nécessité de ce lieu de parole qui pourra soulager les enfants et même les parents.

La remédiation

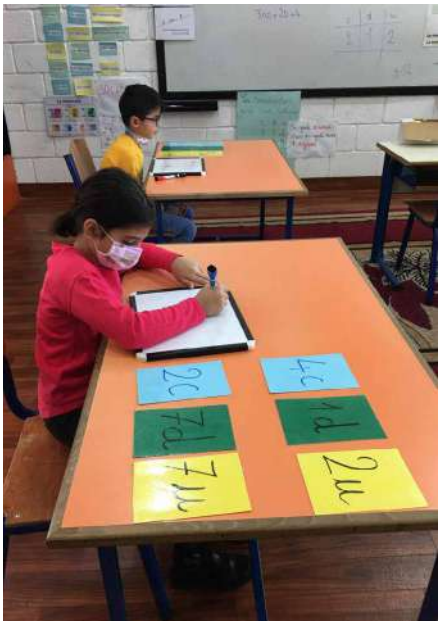

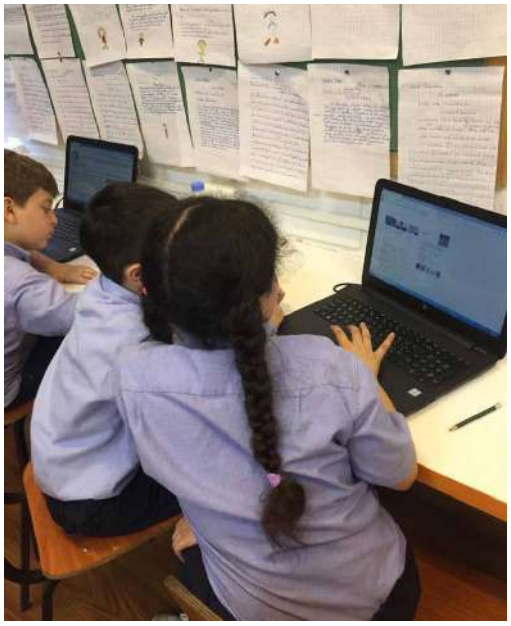

La remédiation pédagogique est une activité de régulation permanente des apprentissages qui a pour objectif de pallier les lacunes et les difficultés d'apprentissages relevées lors de l'observation et de l'évaluation des apprenants, d'améliorer leurs apprentissages et de contribuer par conséquent à la réduction des décrochages scolaires.

Les séances de remédiation pédagogique au Cycle Elémentaire concernent la langue française et les mathématiques et sont inscrites dans l'emploi du temps hebdomadaire de la classe : deux périodes par semaine durant lesquelles les apprenants sont répartis en groupes de besoin.

Pendant le confinement total, le collège a mis en place un plan d'intervention éducatif contribuant à soutenir les élèves en difficultés scolaires en organisant des séances de remédiation les après-midis, en présentiel pour le Cycle 2 et en ligne pour le Cycle 3 (des visioconférences et des fiches de remédiation via Microsoft Teams).

FAYAD Hind
Responsable de remédiation

Indépendance au Pavillon 3

إنّها الأنامل المبدعة في صفوف (الأساسيّ الرّابع – الأساسيّ الخامس – الأساسيّ السّادس) التّي عبّرَت بطريقتها الخاصّة وبعفويّةٍ عن حبّها لوطنها لبنان، على أمل أن يعود من جديدٍ تحفة فنّيّة أبدعتها يد الخالق.

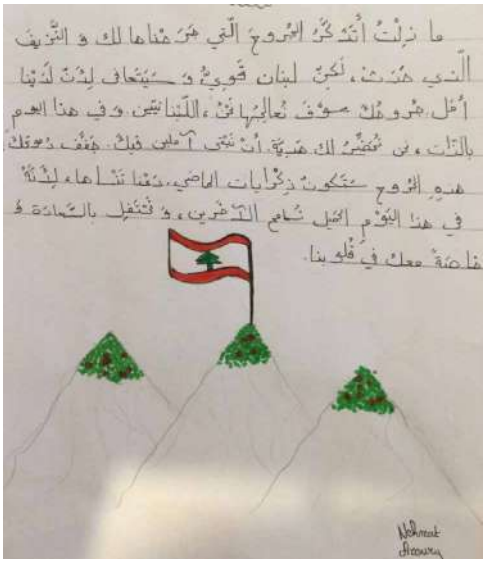

Sixième :

Le pays glorieux

Ses rivières ruisselantes entre ses cèdres verts

Sa langue riche en proverbes et en vers

Ses citoyens acharnés pour préserver leur terre

Acclament en ce jour ta gloire éternelle

Ralph Abdel Malak, EB6

Le Liban, un pays important

Mon pays s'appelle le Liban
Comme son nom est important
C'est là que j'ai passé ma vie entière
Comme mon père et mon grand-père.

Anthony-Joe Sokhen, EB6

LIBAN, pays de la liberté

De verdure et de beauté

Connu par ses cèdres et ses fruits

Et aussi par ses belles nuits

Sans oublier ses paysages

De la montagne jusqu'à la plage

J'aime le Liban c'est ma patrie

C'est une partie du Paradis.

Bechaalany Joseph, EB6

Pour consulter les vidéos ou les travaux des élèves, scannez le code QR ou pressez sur la touche ctrl et cliquez sur le lien

https://youtu.be/CT-iKAfC1zo

CM2 :

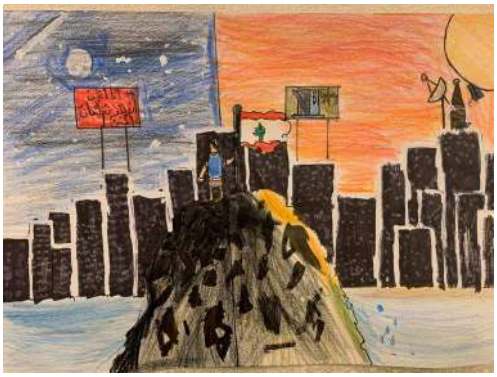

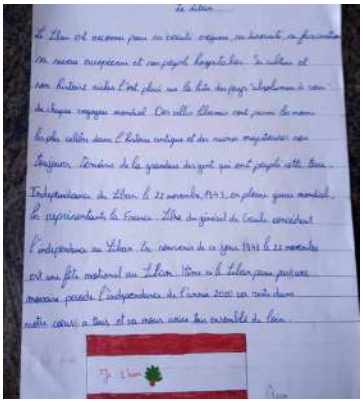

CM1 :

Pour consulter les vidéos ou les travaux des élèves, scannez le code QR ou pressez sur la touche ctrl et cliquez sur le lien

https://youtu.be/it1KyH9Jor0

Saint Barbara's life narrated by grade 4 students

https://youtu.be/U0NgRJTi4Pg

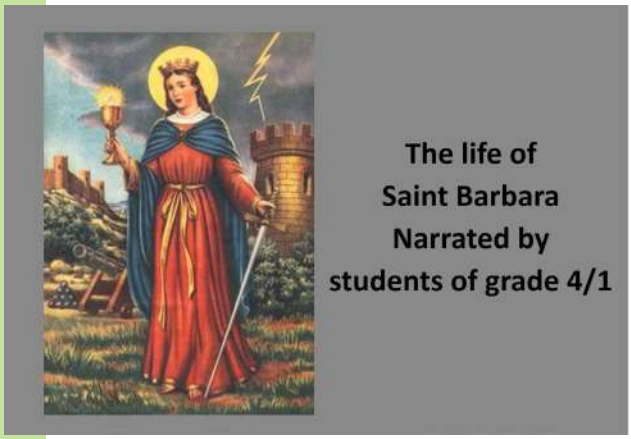

اليوم العالمي للغة العربية

التّحدّي عنوانُنا،

والتّأقلم شِعارُنا،

والعِلمُ هدفُنا،

عن قرب، أو عن بُعدٍ، نكتسبُ، نتعلّمُ، نتعاون، نتحدّى الظّروف...

إنّ القوّة المشتعلة في عقول تلامذة صفوف (الأساسيّ الرّابع - الأساسيّ الخامس - الأساسيّ السّادس)، والمحبّة المزروعة في قلوبهم، والإيمان بقدرتهم على الانطلاق نحو مستقبل باهر دفعَتهم إلى العطاء، والمشاركة في الاحتفال باليوم العالميّ للّغة العربيّة.

للإطلاع على أعمال التلاميذ

http://www.montlasalle.edu.lb/index.php/vie-scolaires/les-pavillons/pavillon-3/2-uncategorised/143-pav3-projects

Le PORTAIT

« Tout portrait qu'on peint avec âme est un portrait non du modèle, mais de l'artiste » - Oscar Wilde

Dans le cadre du thème du PORTRAIT, les élèves de CM1 ont dessiné le portrait d'Ugolin.

Beaux souvenirs, pas facile de dessiner un portrait proportionné...

Voici le diaporama avec les productions des élèves :

https://youtu.be/706WT1H086U

Elections au cycle 3.

Félicitations aux délégués élus !

https://youtu.be/477QXOCbyi8

Pour consulter les vidéos ou les travaux des élèves, scannez le code QR ou pressez sur la touche ctrl et cliquez sur le lien

C’est Noël au cycle 3!

Pour consulter les vidéos ou les travaux des élèves, scannez le code QR ou pressez sur la touche ctrl et cliquez sur le lien

https://youtu.be/NiF78TkSnso

Projet d'échange entre nos élèves et les élèves de La Salle Lille-France

Les classes de 6ème sont de retour avec plus de motivation et d'engagement afin d'envoyer aux élèves de La Salle à Lille un message fort et symbolique, avec l'espoir d'un avenir meilleur, malgré les multiples défis auxquels ils ont dû faire face.

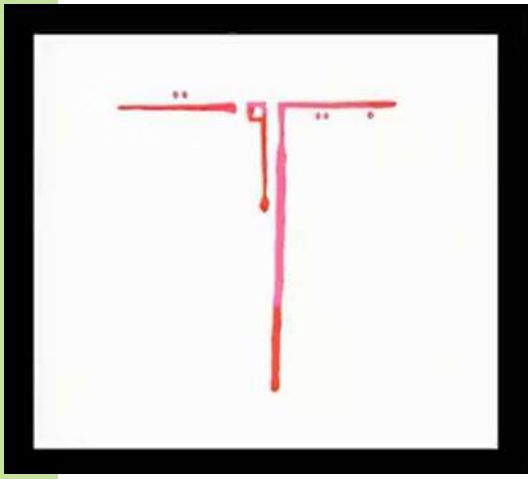

Et, pour ne plus vivre avec leurs cicatrices, nos élèves ont présenté des témoignages poignants sur l'apocalyptique explosion du port de Beyrouth qui a défiguré la capitale et qui seront diffusés par l'association Découvertes du monde lors de leur rencontre finale avec les élèves Lillois. Toutefois, « Quand dire c'est guérir », nos enfants parlent de leurs émotions pour mieux les gérer :

https://youtu.be/jfqHXvcQAmc

Ils réalisent également des vidéos qui portent sur la culture libanaise pour prouver que le Liban a toujours été une terre de culture et d'ouverture sur le monde.

C'est dans cet esprit que les élèves de 6ème ont reçu dans leurs classes virtuelles les membres de l'association Découvertes du monde et ont vécu un moment d'échange fructueux. Comme, ils ont partagé leurs connaissances au sujet de la culture libanaise afin de présenter aux intervenants dans un dialogue interculturel, les aspects de leur propre identité culturelle.

Enfin, pour clôturer le projet : « Dessin pour Beyrouth », les messages de nos élèves de 6ème portent la parole du Seigneur qui nous dit aujourd'hui : « N'ayez pas peur, j'ai vaincu le monde » et celle de Saint Jean Baptiste de La Salle qui répète : « Ne soyez pas inquiet de votre futur, laissez tout entre les mains du Seigneur qui va s'occuper de tout ».

Dessins pour Beyrouth :

https://youtu.be/b7HdGdA0Ngg

Fête des profs au cycle 3

https://youtu.be/YG0nv2obpdo

Pour consulter les vidéos ou les travaux des élèves, scannez le code QR ou pressez sur la touche ctrl et cliquez sur le lien

Fête des mères

Les vœux chaleureux et sincères des élèves du Pavillon 3 à leurs mamans

CM1 : https://youtu.be/Rcfnd-lu-7s

CM2 : https://youtu.be/aKcfA2k2xmQ

Récollection de Pâques

Les derniers jours de Jésus, allant du jeudi saint, à sa crucifixion, jusqu'à sa résurrection, ainsi que le Mystère de la Rédemption, discutés par les élèves de CM1, CM2 et 6e avec leurs enseignants P. Pierre Abi Abboud et M. Fadi Bou Rached.

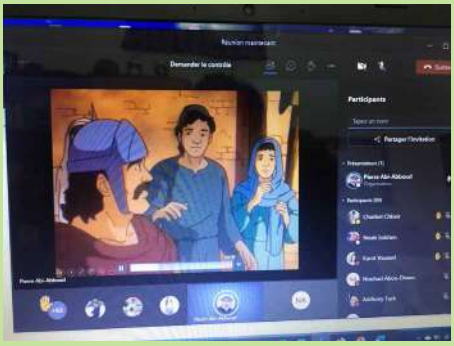

Le moi de mai

Pour consulter les vidéos ou les travaux des élèves, scannez le code QR ou pressez sur la touche ctrl et cliquez sur le lien

https://youtu.be/bYDsyVbmIXo

Fête de St Jean-Baptiste De La Salle

Pour fêter notre fondateur, coordinateurs, professeurs, élèves et éventuellement parents des élèves du cycle 3 ont été sollicités pour réaliser le projet « 10 mots pour une image ». L'objectif était de produire, en juste 10 mots, une phrase pour commenter les cinq affiches du thème de l'année « De grandes choses sont possibles… Je le peux ». Chaque jour, pendant une semaine, des centaines de phrases ont été exprimées et publiées sur Facebook dans le seul but de rendre hommage à notre fondateur.

https://youtu.be/Ay-yuL4GOEU

https://youtu.be/sT4LOfwGwOY

https://youtu.be/FnqlTxKG78c

https://youtu.be/fV8CrPzn8nI

https://youtu.be/StTDgUgfvGg

Pour consulter les vidéos ou les travaux des élèves, scannez le code QR ou pressez sur la touche ctrl et cliquez sur le lien

Heure de Vie de classe, c'est quoi ?

Projet en ligne !
Les élèves de 6ème, malgré l'apprentissage à distance, ont fait preuve d'ingéniosité et de créativité pour traduire d'une façon artistique leur conception de l'Heure de Vie de Classe.
Voilà leurs réalisations !!!!

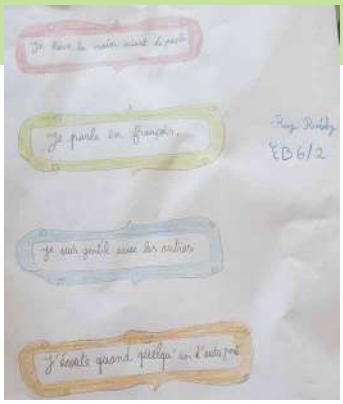

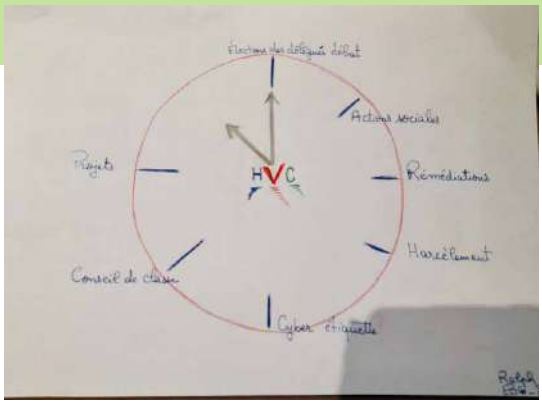

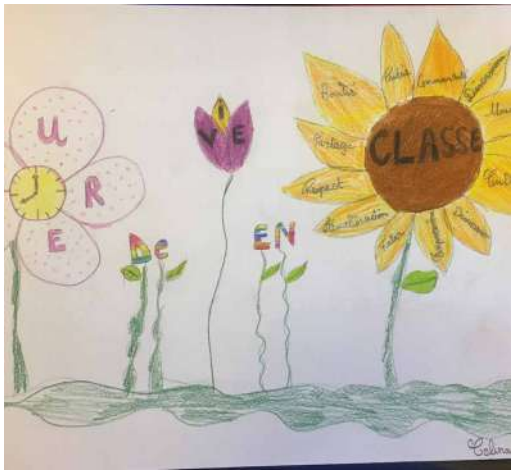

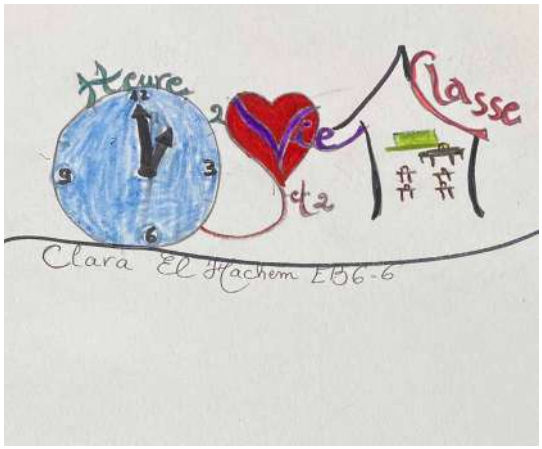

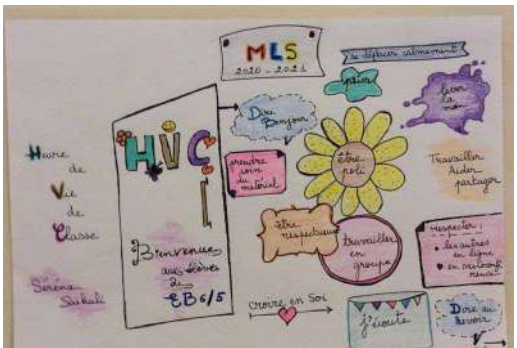

Ensemble, luttons contre les discriminations !

Les élèves du pavillon 3 se sont montrés intéressés et se sont investis dans les activités proposées par les jeunes lasalliens de Troisième.

Quelle joie de voir des enfants si motivés et heureux d'apprendre !

Pour consulter les vidéos ou les travaux des élèves, scannez le code QR ou pressez sur la touche ctrl et cliquez sur le lien

https://youtu.be/kkNOsByXtq0

Rallye plurilingue CM1- CM2

Le "Rallye plurilingue" (AEFE) s'est déroulé cette année à distance compte tenu de la situation sanitaire. Les classes de CM1 et CM2 ont participé aux deux manches qui ont eu lieu en janvier et en mai 2021.

A la première manche, les élèves devaient relever le défi en répondant aux questions portant sur les instruments de musique orientaux et occidentaux. Ils ont également chanté Fairuz en chœur tout en restant chez soi.

A la seconde manche, il s'agissait d'un jeu type "escape game", les réponses correspondent à des mots qui forment une phrase à l'issue des questions. Les élèves ont commencé par chercher individuellement (activité asynchrone) en s'aidant de leurs connaissances et des documents qui leur étaient fournis. Puis, ils ont travaillé par groupe de 4 à 6 élèves (en synchrone). Finalement, la classe entière s'est mise d'accord sur les réponses.

Chaque défi apporte un "plus" aux élèves en les rendant progressivement de plus en plus curieux et ouverts aux langues et aux cultures.

Pavillon 2

- 5ème (EB7)
- 4ème (EB8)
- 3ème (EB9)
- BP1
- BP2

MOT DU RESPONSABLE DE CYCLE

ما إن أنهيْتُ كتابة كلمتي لهذه السّنة حتّى ظهرَت على شاشة هاتفي صورة لصفحة مكتوبة، أرسلَتْها لي إحدى المعلّمات مُعلّقةً: «الرّجاء قراءة هذه الصّفحة». وما إن قرأْتُ حتّى شعرْتُ بوضاعة كلمتي أمام كلمات كَتَبَتْها إحدى التّلميذات، فرمَيْتُ ما كتَبْتُ وقرَّرْتُ أن أنقل ما قرأْتُ.

جورج غنيمه

«حلمي الوحيد»

سنة وأكثر مضت وكورونا فيروس يُعطّل حياتي وصار حلمي الوحيد أن أرى هذا الفيروس يختفي.

سنة وأكثر افتقدْتُ فيها مدرستي. رفاقي، معلّماتي، صفّي، كتبي، ملعبي. صار كلّ شيء هناك، في مدرستي، أجمل ممّا في منزلي. لقد اشتقت أن تعود الحياة كما كانت قبل وصول الفيروس القاتل.

بسبب هذا الحبس شعرْتُ بإحباط ما بعده إحباط. أصابني السّأم لكثرة الممنوعات الّتي فرضها هذا الوباء. ممنوع الاختلاط. ممنوع زيارة الأجداد. ممنوع التقاء الأصدقاء. ممنوع القيام بأيّ نشاط رياضيّ أو ترفيهيّ مع الآخرين. ممنوع البحر. ممنوع الجبل. ممنوع الهواء. ممنوع! ممنوع! ممنوع!

توقّف الجميع عن العمل إلاّ المعلّمين الّذين واصلوا التّدريس عبر الإنترنت. أمّا أنا فقضيت معظم أيامي أمام الشّاشة، في صفّ افتراضي يخلو من التّفاعل، يفتقد الحياة. صفّ يسببّ التّوتّر بفعل الانقطاع المتكرّر للتّيّار الكهربائيّ وسوء الاتصال بالإنترنت مع كَمٍّ هائل من الدّروس النّاشفة والواجبات المدرسيّة اليابسة.

إنّ أكثر ما كان يزعجني توبيخي من قِبل المعلّمين الّذين صاروا يلومونني على صمتي وعدم مشاركتي. وكيف كان لي أمام كلّ ما يجري أن أركّز وأشارك!؟ أنا الفتاة النّشيطة المجتهدة اللّطيفة صرت فجأة أشعر بالخمول والكسل والعدوانيّة. لقد دفعني قلقي وقلّة تركيزي إلى اختلاق أعذار قذرة أُخبّئ وراءها خمولي وكسلي وعدم قيامي بواجباتي المدرسيّة.

لن أنسى ذلك اليوم الرّهيب الّذي انفجرت فيه إحدى رفيقاتي بالبكاء على الشّاشة وغادَرَتِ الصّفّ فجأةً. مات جدُّها. أحبّ النّاس إلى قلبها. تأسَّفَتِ المعلّمة. صَمَتَ التّلاميذ. سيطر خوف شديد. خوفُ فقدان الأهل والأحبّة. خوفٌ صار يعودَ ويمتلكني في كلّ مرّة كنت أسمع فيها أنّ العودة إلى المدرسة باتت قريبة. وكيف نعود ورائحة الموت تعبق بين البيوت وتملأ الشّوارع والأحياء.

قلق، إرهاق، ضجر، اكتئاب، أرَق، ولا قدرة على إيجاد بديل أو التّكيّف مع الواقع المرير. هكذا كان المشهد باختصار على امتداد ما يزيد عن السّنة. مشهد كلّما قرّرت مواجهته وحاولتُ الخروج منه كنت أصطدم بصخرة الواقع، فيتبعثر الأمل ويطير الحلم فأعود وأسرح من جديد شاردةً تائهةً في دنيا الواقع المليء بالأزمات الصّحّيّة والاقتصاديّة والماليّة والسّياسيّة والأمنيّة.

كفى! كفى! كفى! ما عدْتُ أحتمل تلك الأثقال التّي تتزايد وتتوالد يومًا بعد يوم. ما عدْتُ أريد شيئًا من هذه الحياة. ما عدت أسمح لنفسي بأن أحلم بشيء. لقد عطّلَتْ كورونا كلّ حياتي وصار حلمي الوحيد أن أرى هذا الفيروس يختفي!

نور

Enseignants et personnel administratif

Aide-Responsable : GEBRAEL Elie

Arabe : BAHO (BABIK) Rima, CHAAYA (RIZ-KALLAH) Siham, GHAITH (EL-DIRANI) Paulette, JARJOURA (GHEISS) Gretta, MOUAJESS Ola, MATAR Hiba, SALEM Rima.

Français : ANDRAOS (HAJJ) Taline, GIUSTI Benoit, HALOUT Ralda,KABBOUT (EL) (AJAMI) Diala, HAJJAR Mira, RAAD Marlène

Anglais : AMHAZ Nadine, ASSAF Carl, CHAMOUN Nadine, SAKR (SAYEGH) Raymonde, SHAAR (NASSAR) Micheline

Espagnol : ASSAAD Rita

Mathématiques : BOU RAAD Sonia, Dr. FARAH Nathalie, HADDAD (HANNOUCHE) Joumana, NABHAN Antoine, NAFFAH Rima, GREIGE (SILA) Sara, WAKED Wadih

Sciences : ABOU HAIDAR Carlo, ABBOUD Elie, BEJJANI Michelle, BOU JAOUDE RACHELLE, BOU KARAM (GEAGEA) Marguerite, BTEICH (BARAKE) Mireille, FARES Zeina, SABRA (HADDAD) Karimeh

SVT : BEJJANI Michelle, BOU JAOUDE (ABI-RACHED) Rachelle, BOU KARAM (GEAGEA) Marguerite, SAYEGH (EL) (SFEIR) Carole

Techniques : HAGE (EL) Corina, NOSOFSKI Souad, OULOUBIAN (ROUHANA) Mireille

Civisme/HVC : SALEM Adonis, SAMIA Pierre, YAMMINE (SOKHN) Thérèse

Histoire-Géographie : ABOU DIWAN Nohad, IBRAHIM Graziella, KHAWAND Jean, SALEM Adonis, SADAKA (FARES) Fadia, YAMMINE (SOKHN) Thérèse

Arts : KHOURY Georges (Musique), YAMMINE Maya (Théâtre), DEAIBES Claudio (Musique)

Catéchèse : BOU RACHED Fadi, ABI ABBOUD Pierre, SAMIA Pierre

Informatique : ABOU SAMRA Camille

Surveillants : BOU ABDO (EL-SAYYAH) Jeanette, CHLINK Paul, DARGHAM Rami,

Psychologue : GHALEB (ABI-RACHED) Gisèle

EB7 - 1

ABDO Rebecca
ABDO Toni
ABI-AAD Elio
ABOU-ANTOUN Maria
AGHJAYAN Serge
AOUAD Angélina
AZZI Harry
BACHA Michel
BOU-AOUN Zoya
CHAHOUD Chloé
CHAHOUD Gabriel
CHARLAJIAN Jack
CHATILA Clara
DACCACHE Peter
DAOUD Nasri
DEEB Joud-Antonios
GERMANOS Patrick
GHANDOUR-ACHKAR Giorgio
HABER (EL) Anthony
HABR Samir
HAIDAR Karl
HAJJ Charbel
HANNOUCHE Stephanie
IMAD Jason
KABBOUT Ralph
KARAM Christelle
KESSEROUANI Angelina
KHABBAZ Georgio
KHEIR Beyoncé
KHOURY Sarah
KHOURY Yasmina
MEZHER Maroun
NAWAR Peter
SALIBA Marissa
SALIBA Séréna
TAWK Alfred
WADIH Evita
WEBER Anthony

EB7 - 2

ABBOUD Sam
ABI-ABDALLAH Chris
ABI-HAILA Jad
ABI-RAAD Yara
ABOU-ANTOUN Fouad
ABOU-GHARIB Rebecca
ABOU-JAOUDE Romy
AKL Catherina
ANTAR Myriam
BOU YOUNES Andréa
CHEHADE Dany-Christy
DAHER Andrew
DANIEL Deaniza
DELBANY Aya
EID Elio
EID Jason
FARAH Hassib
GEAGEA Raymond
HACHEM Jane
IBRAHIM Cherel
JAMOUS John
JASSAR Elia
KHOURY Joseph
KHOURY Ryan
KIK Jeremy
MAHFOUD Chris
MAKHOUL Gaëlle
MAROUN Andrew
MASSOUD Ryan
MURR Ghady
RIZK Angelina
SAAD Adolph
SALLOUM Emiliano
SASSINE Colin
SLEIMAN Elie
TAOUK Kevin
WEHBE Clara
ZEIDAN Caline

EB7 - 3

ABBOUD Gaelle
ABI-KHERS Vanessa
ABI-RACHED Chris
ABOU-GHARIB Benoit
ABOU-NAKOUL Andrew
ACCAOUI Maria
BACHIAN Guy-Miguel
BASSIL Christian
BERBARI Karl
BOU-ABSSY Charbel
BOU-ABSSY Christelle
CHAAYA Peter
CHAHINE Julia
CHAMOUN Peter
DAHER Keven
DAOU Christopher
GERGI-BAHNAM Ronica
GHOSSEIN Chloe
GHOUSSOUB Thérésa
HADDAD Christy
HADDAD Joey
JABBOUR Karl
KADDISSI Christina
KALACH-EL-KHOURY Christina
KALOUCHE Peter
KHEZARDJIAN Lucas
KHOURY Mélodie
MAATOUK Cerena
MADI Peter
MOURTADA Ryan
NASRALLAH Elias
NASSIF Nicolas
NASSOURA Karim
SEKLAWI Charbel
SKAYEM Miriam
TANNOUS Roy
YAZIGI Christelle
ZEINATI Kevin
ZIADE Caline

EB7 - 4

ABI-DAMES Jad
ABOU-HAIDAR Samir
ABOU-HALLOUN Maria-Rebecca
ABOU-JAOUDE Christa
ABOU-JAOUDE Maria
ABOU-ZEID Marie-Georges
ACHI Mia
AKL Marc
AOUN Anthony
ASMAR Laetitia
ASSAAD Manuel
BAAKLINI Peter
BERBERI Kay
BITAR Miguel
BOUTROS Chadi
CHAHINE Andrew
CHIDIAC Kevin
DAGHER Chris
FAKHRY Anthony
FARAH Clara
FARAH Jean
FAYAD Elio
FENIANOS Jad
HANNA Carl
HAWWA Joyce
HOURANI Elia
KADAMANY Samir
KARAM Lea
KESSERWANY Peter
KHOURY Alexandre
KHOURY Jane
NEAIME Denise-Catherine
NEAIME Rita-Gianna
NEHME Oliver
RECHMAOUI Ghassan
ROUKOS Joshua
SAFI Rania
SEMAAN Miguel
SOUEIDY Kevin

EB7 - 5

ABI-SLEIMAN Naya
ARSLANIAN Tami
ASSAAD Georges
BECHAALANY Abdo
BERBERIAN Marianne
BOU-HABIB Sacha
BOU-JAOUDE Michel
COTRAN Alexi
DAHMAN Charbel
DAOU Karen
DAYEH Gabriel
FARAH Elsa
FARHA Marc
HAJJ Farah-Yaho
HAMOUCHE Ralph
HANNA Anthony
HINDI Stephanie
HOURY Elsy
KARAM Nada
KAREH (EL) Jeffrey
KENAAN Andrew
KHALIL Christina
KHOURY Edy
KHOURY-HANNA Kevin
MAALOUF Anthony
MATOSSIAN Jason
MCHANTAF Maegan
NAIMEH Joanna
NASR Joe-maroun
NASSAR Maroun
NICOLAS Joseph
RIZK Ray
ROUKOZ Jimmy
SEIF Anne-Marie
TOHME Jihad
WARDAN Georges
YAMMINE Tiffany
YEGHIAYAN Chant

EB7 - 6

ABBOUD Elio
ABI-TAYEH Céline
ABOU-ELIAS Marc
ABOU-HAIDAR Christian
ABOU-ISSA Jane
AJOURY (EL) Karl
ALAM Alphonse
ARABAGHIAN Christopher
AZZI Rim
BARADHI Brian
BOU-SALEH Séréna
BOUTROS Christina
FARES Robin
GHAISS Aya
GHAISS Ghadi
GHANEM Georges
GHAZAL Christopher
HAJJ-MOUSSA Elias
HAJJAR Chloe
HOBEIKA Jean
HOMSI Wissam
ISKANDAR Dea
JREIJ William_Chris
JUAN Joya
KAED-BEY Sami
KARAM Roukoz
KFOURY Rhea
MATAR Sarah
MATAR Steven
NAFFAH Peter
NASRALLAH James
OSTA Clara
RAAD Carel
SADER Luna
SAMARANI Roy
SARKIS Antoine
TENN Yves
WEHBE Hadi
YOUSSEF Nehme

EB8 - 1

ABBOUD Justin
ABI NADER Samir
ABI-ABDALLAH Lilia
ABOU-ANTOUN Alven
AZAR Elie
BECHARA Giorgio
BEDRAN Elie
BOUTROS Stephanie
CHAMOUN Peter
FENIANOS Johny
FRANCIS Elio
HACHACHE Muriel
HADCHITY Léa
HOAYEK Steffi
JALGHA Fouad
KAMEL Talia
KARAM Aya
KASSIS Elie
KASSIS Karl
KDEISSY Bryan
KETCHEDJIAN Kelly
KHATTAR Karl
KHOURY Rebecca
KOBERSY Charbel
MAKHOUL Angelina
MRAD Charles
RAAD Christophe
SAKR Maria
SALIBA Aya-maria
SARKIS Michael
SAYAH Elio
WEHBE Yorgo
YAACOUB Jane
ZAKHER Fady

EB8 - 2

ABI-SAAD Charbel
ABOU-GHARIB Anthony
ABOU-HALLOUN Charbel
BOU-YOUNES Béatrice
CHAAYA Anthony
DIBEH Daniel
EID Charbel
EID Edy
EID Joseph
GHOUSSOUB Murielle
HABIB Aida
HABR Gaêl
HACHEM Rym
HADDAD Rita
HAJJAR Caline
HOURANI Nancy
KASSAB Anthony
KAZAN Elias
KHADRA Marilyne
KHOURY Nicolas
MCHAWRAB Nay
MITRI Majd
NAAMAN Andrea
NASSOUR Tony
OBEID Nour
OUZOUNIAN Edwardo
SALIBI Giovanna
SAYEGH Robin
SISLIAN Peter
TOUBIA Mia
YANNI Angelo

EB8 - 3

AASSY Karl
ABOU-JAOUDE Christopher
AOUN Paolo
AZZI Georges
BACHA Edwardo
BOU-NADER Paul-Anthony
BSAIBESS Elio-Angelo
CHAMEE (EL) Nagham
DOUAIHY Christelle
EID Joe
FATHALLAH Christopher
GEBRAYEL Marie-Reine
GHATTAS Ray
HADDAD Christina
HADDAD Mandy
HANNA Joseph
HONEIN Angélo
KANAAN Rebecca
KASSAB Tia
KHOURY Ryan
LAHOUD Mathieu
MATOSSIAN Marilynn
NOHRA Christelle
OUZOUNIAN Joy-maria
RABAH Rayan
RECHDAN Christopher
SAADE Chloé
SALLOUM Ilay
SARKIS Joe
SASSINE Bryan
TEKLI Marianne
WAZEN Rita
ZARIFEH Marc
ZARIFEH Peter

EB8 - 4

ABBOUD Cecilia
ABI-AAD Joe
AOUN Elie
ATALLAH Alex
AZZI Mary
BAAKLINI Léa
CHAYBAN Yasmina
FAHD Philippe
GHOSSEIN Anthony
HABIB Aya
HACHEM Elita
HADDAD Gaêlle
HAMZEH Jad
HAYEK Marten
HOUSSEINY Peter
KARAK Chloé-Marie
KARAM Ghinwa
KATAYA Nour-ElHouda
KENAAN Joe
KHARMA Christina
MAATOUK Danielle
MAZRAANI Charbel
MOURAD Francis
MOURAD Kevin
NASSAR Giorgio
SAAD Matéo
SABRA Steven
TAYEH Georgio
WAKED Maria
WEHBE Jonathan

EB8 - 5

ABOU-GHARIB Charbel
ATALLAH Ibrahim
AZZI Marita
BOUEZ Pierre
CHAAYA Adriana
DAGHER Ryan
FARES Andrew
FAWAZ Karen
HADDAD Michael
HAIBY Charbel
HAJJ Johnny
KARAM Emile
KARAM Lynn
KHALIFE Petraluna
KHALIL (EL) Michel
KHOURY Oliver
KHOURY (EL) Charbel
KHOURY-HANNA Cloe
NADER Céline
NASSAR Majd
NASSAR Rayan
NASSOUR Rita
RAYESS Charbel
ROMANOS Tracy
ROUHANA Rawan
SAADE Alex
SAMAHA Michel
SHAMSY Charbel
SROUJI Gaïa
TOMB Maria
ZEIDAN Angela
ZIADE Elie

EB8 - 6

ABDELJALIL Richard
ABI-HABIB Alexi
ABI-HAYLA Mandy
ABOU-RACHED Jad
ALLAM Samir
ATALLAH Caline
AZOURY Nehme
BAAKLINI Maria
BARAKAT Cesar
BOU-NASSAR Michelle
BOUTROS Kevin
CHOUEIRI Elyson
DAGHER Adrian
EID Rayan
FROUSSINE Georges
GHAZAL Eva-Christelle
HADDAD Paul
HANNA Ravenna
HAYEK(EL) Yasmina
HOUSSEINY Roger
JUAN Jeffrey
KALAJIAN Angélina
MANKOUCHE Lynn
MATAR Jimy
MOSLEH Maelle
NEHME Christopher
SAADEH Raoul
SALAME-EL-MAZRAANI Georges
SEBAALY Jason
TABET Rayan
YAACOUB Miriam
YAMMINE David

BP1

ABOU-CHACRA Lucas
AYOUB Christ
JARDALI Adam
KAHOUCHE Cedric
KETTANEH Anthony
MOURAD Elie

EB9 - 1

ABBOUD Christelle
ABDO Oliver
ABI-AAD Maya
ABOU-HANNA Elio
ALAM Anthony
ANTAR Alain
ASSALY Chris
ASSALY Jayson
AZZI Jeffrey
BOU-ANTOUN Antoine
BOU-ANTOUN Natacha
BOU-SABA Marylynn
CHAAYA Samer
DAGHER Jason
FRANCIS Laeticia
HAWI Elio
IBRAHIM Petra
JOULJIAN Raphael sarkis
KARAM Carl
KASSAB Angelina
KEHDY Marc
LAFFI Matteo
MAJDALANI Jeffrey
NASSOURA Rita
NAWFAL Théa
RAAD Christina
SAADE Marilyne
SKAF Romy
TANIELIAN Patil
WENDORFF Richard
YAACOUB Clara
YOUNES Alex
ZAKHER Christelle

EB9 - 2

ABBOUD Jennifer
ABDO Léa
ABI-HABIB Rudy
ABI-KHERS David
ABI-NADER Johnny
ABOU-DAMES Carlos
AOUN Joya
BADARI Emma
BOU HAIDAR Myra
BOU-JAOUDE Princia
BRAIDY Gracia
CHAAR (EL) Sergio
CHAAYA Joe
CHARBEL Zoe
CHERFANE Peter
CHOUCAIR Leticia
FAKHOURY Geana
GERYES Elias
HACHEM (EL) Peter
KARAM Sara
KHAZEN (EL) Naya
KHOURY Jean-Paul
KHOURY-HANNA Slaybi
KORDAHI Carl
MADI Emile
MASSOUD Myriam
MATAR Rayan
SLEILATI Georges
WAZEN Abdo
ZARIFEH Fouad

EB9 - 3

ABBOUD Charly
ABI-JAOUDE Gatien
CHEBLIRay
COTRAN Sylvie-Jo
DIAB Jennifer
DIBEH Guy
ELIA-CHELLO Nadim
ELIAS Estephan
ELIAS Giovanni
FADEL Elodie
FARAHAya
FARES Elsa
HACHEM Maria
HADCHITY Neematallah
HAGE Pierre-Boulos
HAJJ (EL) Carl
IBRAHIM Ryan
JABBOUR Lynne
KARAM Anthony
KHAIRALLAH Elio
KHAIRALLAH Lea
KHOURY Karim
MACHAK Yorgo
MAYNE Maria
NASRALLAH-EL-HAJJ Magali
RAMADAN Mahmoud
RAPHAEL Ann-Mary
SAKR Karl
SEMERDJIAN Tracy
TOHME Christian
ZEIN Alexandre

EB9 - 4

ABI-ABDALLAH Carlos
ABI-KHALIL Marc
ABI-RAAD Mathieu
ABOU-ABDALLAH Léa
ANTOUN-ABOU-JAOUDE Charbel
BASSIL Thomas
BCHERAWY (EL) Gina-Rossa
BECHARA Ryan
BOU-ZEID Christelle
CHAMEE (EL) Anthony
CHAWA Maria
EID Charbel
EID Chris
FREIHA Joya
GEBRAEL Mariella
GHORRA Laeticia
HABER Elie
HACHEM Maroun
HAJJ (EL) Daniella
HAYEK (EL) Ryan
HAYEK(EL) Vladimir
KADDISSI Danielle
KIK Elie
MOUBARAK Antoine
MOUBARAK Georgio
SADDY Séréna
SANGARI Mary
SOBHIEH Dany
TAOUK Franchesca
TAWK Mary-Lyne
TOHME Marie-Lou

EB9 - 5

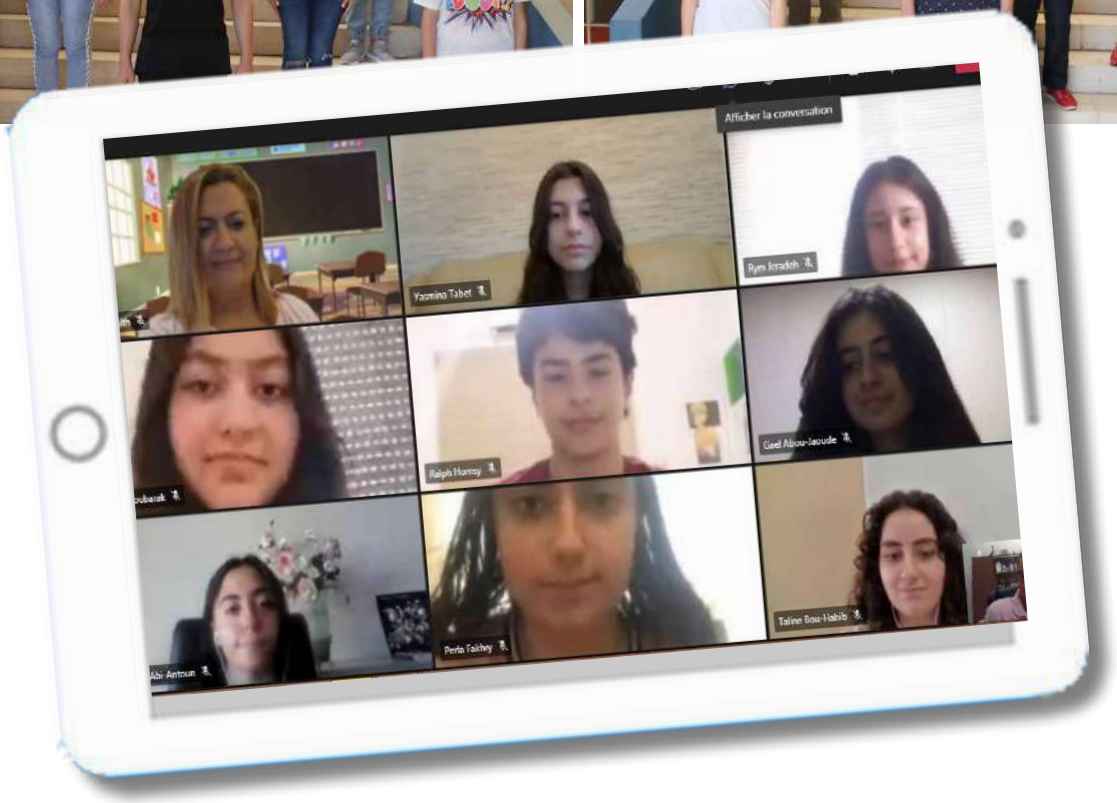

ABI-ANTOUN Marie-Ange
ABOU-GHARIB Jean-Paul
ABOU-JAOUDE Gael
ABOU-JAOUDE Joe
ALAM Daniel
AOUN Yara
AWAD Peter
BABA (EL) Céline
BERBERI Brian
BOU-HABIB Taline
CHAHINE Marita
CHAHOUD Angélina
CHEDID Nicolas
FAKHRY Perla
GHANEM Georges
GHOLMIEH Gaêlle
HACHACHE Emmanuel
HOMSY (EL) Ralph
JASSAR Léa
JERADEH Rym
KAHI Sélim
KALAANY Mario
MAROUN-ZOUEIN Rémi
MOUBARAK Maria-Pia
MURR Michael
NACCOUR (AL) Marc
RADI Amer
SAADE-ABOU-JAOUDE Jad
TABET Yasmina
YAZBECK Christy
ZEIDAN Anthony

EB9 - 6

AAKKARI Cessinio
ABI-RAAD Charlie
ABOU-DIB Romy
AMINE Amine
AOUN Jamie
BOU-DAOU Patrick
ELIAS Angelo
HINDI Kevin
HOURY Hassan
JERADEH Lyn
KALAJIAN Emmanuelle
KAZZI Brian
KHOURY Jane
MANSOUR Marc-anthony
MURR (EL) Joseph
NACCOUR (AL) Charbel
NAJEM Elie
NAKHLE Kevin
NEHME Marie-josée
OBEID Perla
RAIDY Lourdy
SAAD Jessica
SALIBA Giovanni
SIMON Yorgo
SKAFF Cyril
TAWK Angelina
TAWK Giovanni
YAZBECK Elodie
YEGHIAYAN Azadouhie
ZEIDAN Adel
ZOOROB Yasmina

BP2

ISHAYA-HANNA Anthony
KIWAN Zeyd
MOURACADE Marc
RAHME Enzo
SKAFF Serena
WEHBE Christy

Indépendance au Pavillon 2

Pour la fête de l'indépendance et dans le cadre du programme scolaire « L'art engagé », les élèves de la classe de troisième ont rencontré le vendredi 27 novembre 2020 le réalisateur du film « Cargo », un court métrage libanais qui a remporté 8 prix internationaux.

Les thèmes traités dans le film et exploités avec les élèves étaient : « L'enfance perdue dans les pays en guerre », « la vieillesse angoissée », et la « tolérance ».

Cette rencontre est la seconde dans le cadre du ciné-club en ligne instauré cette année au Pavillon 2.

https://youtu.be/YE6H3Q5Tzn4

Pour consulter les vidéos ou les travaux des élèves, scannez le code QR ou pressez sur la touche ctrl et cliquez sur le lien

اليوم العالميّ للّغة العربيّة

يحتفل قسم اللّغة العربيّة – المبنى الثّاني، في زمن جائحة كورونا، وفي سياق التّعليم عن بعد، باليوم العالميّ للّغة العربيّة

لم يحطَّ الوضع الاستثنائيّ هذا العام من عزائمنا على إحياء يوم اللّغة العربيّة، لذلك أبدع تلامذتنا وأكّدوا أنّ اللّغة العربيّة حيّة ومتطوّرة، من خلال إجراء أبحاث لغويّة مميّزة. فتوزّعت الأعمال إلى ثلاثة أقسام

تعرّف أقوال وحكَم عربيّة مع مجموعة صورٍ مناسبةٍ: الأساسيّ السّابع

التّذكير بأدباء عرب أسهموا في تطوير اللّغة، وتركوا بصماتهم المميّزة في قلوبنا وعقولنا: الأساسيّ الثّامن

تعرّف كلمات جديدة مستعمَلة حديثًا في مجال جائحة كورونا لتأليف جملٍ مناسبةٍ المَوضوع مع باقةٍ من الصّور المعبّرة: الأساسيّ التّاسع.

https://bit.ly/3x5oXgZ

Semaine contre le racisme

Eduquer aux valeurs humaines est toujours au centre de notre travail. Et quelles valeurs sont plus grandes que celles de la tolérance et du respect de la différence dans toutes ses formes ?

C'est pour s'engager dans ce chemin, que les élèves de la Troisième au Pavillon 2, encadrés par les enseignants Mlle Ralda Halout, M.Benoit Giusty et Mme Maya Yammine, ont participé à la semaine d'éducation et d'actions contre le racisme (semaine du 21 mars).

Ils ont voulu éveiller les consciences en dénonçant la xénophobie, en donnant des alternatives pour faire de notre monde un monde meilleur.

Dès lors, tous et toutes sont devenus des militants pour cette cause : publicités, chansons, flyers, films et e.books sont des moyens pour partager leurs avis et surtout laisser des traces chez les classes du Pavillon 3 qui ont exploité ces produits.

Pour consulter les vidéos ou les travaux des élèves, scannez le code QR ou pressez sur la touche ctrl et cliquez sur le lien

https://padlet.com/raldahalout1/9ia1mxg09hxvu9q9

« La dépression » traitée en classe de Troisième

Les temps qu'on vit sont difficiles à tous les niveaux. Stress, anxiété et dépression peuvent nous atteindre si on n'est pas vigilant.
« Les signes alarmants de la dépression » est le thème autour duquel les élèves de la Troisième ont fait une rencontre avec le docteur Michèle Cherro. Ils ont posé leurs questions, donné leurs avis sur ce sujet.

https://youtu.be/GNAhxTQapks

Message spécial des élèves de quatrième à leurs enseignants !

Pour consulter les vidéos ou les travaux des élèves, scannez le code QR ou pressez sur la touche ctrl et cliquez sur le lien

https://fb.watch/v/1CWHGPBA9/

Récollections de Pâques

Animées par Père Pierre Abi Abboud et M. Fadi Bou Rached, les récollections de Pâques des élèves du cycle complémentaire (5e, 4e et 3e) étaient des plus captivantes. Les discussions ont tourné autour de deux thèmes : « Jésus, notre Sauveur » et « Les derniers mots de Jésus sur la croix ».

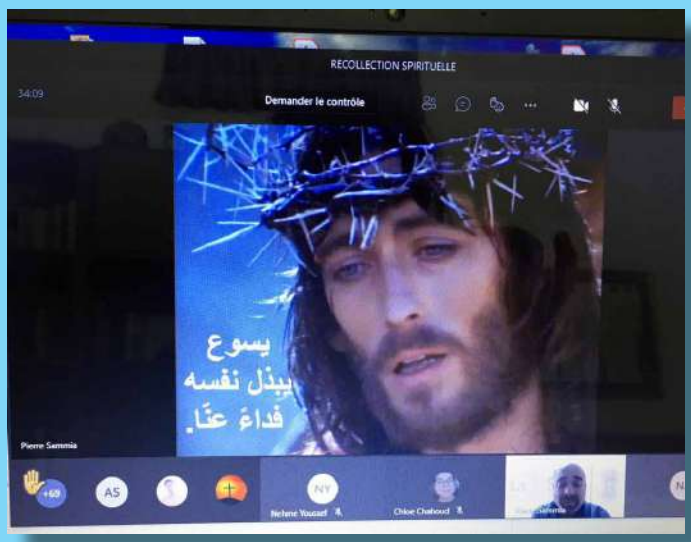

Brevet blanc

« La rédemption, c'est la croyance qu'une transformation par amour est toujours possible »

Nathalie Sarthou Lajus.

C'est autour de la possibilité permanente de la rédemption que les élèves de la classe de troisième se sont réunis avec l'auteur Karim Mokhtari écrivain du roman « La rédemption ».

Cette rencontre a bouleversé nos certitudes, et a bousculé nos préjugés. Lui, a osé parler et eux ont osé demander.

https://fb.watch/v/zREnRfe3/

Pour consulter la vidéo ou les travaux des élèves, scannez le code QR ou pressez sur la touche ctrl et cliquez sur le lien

La révolution lasallienne.

La révolution qui traduit typiquement le dicton tant connu “L’union fait la force”. Si bien que nous ne sommes pas mousquetaires, ni militaires, nous avons cette année, pris la voie d’une révolution particulière.

TOGETHER, nous avons appris le numérique.

TOGETHER, nous avons enseigné en ligne.

TOGETHER, nous avons supporté la pandémie,

la crise économique.

TOGETHER, nous avons fait face aux défis

et surmonté les obstacles.

TOGETHER, nous avons procuré aux élèves leur droit ultime à l’éducation.

TOGETHER, nous avons rempli notre mission !

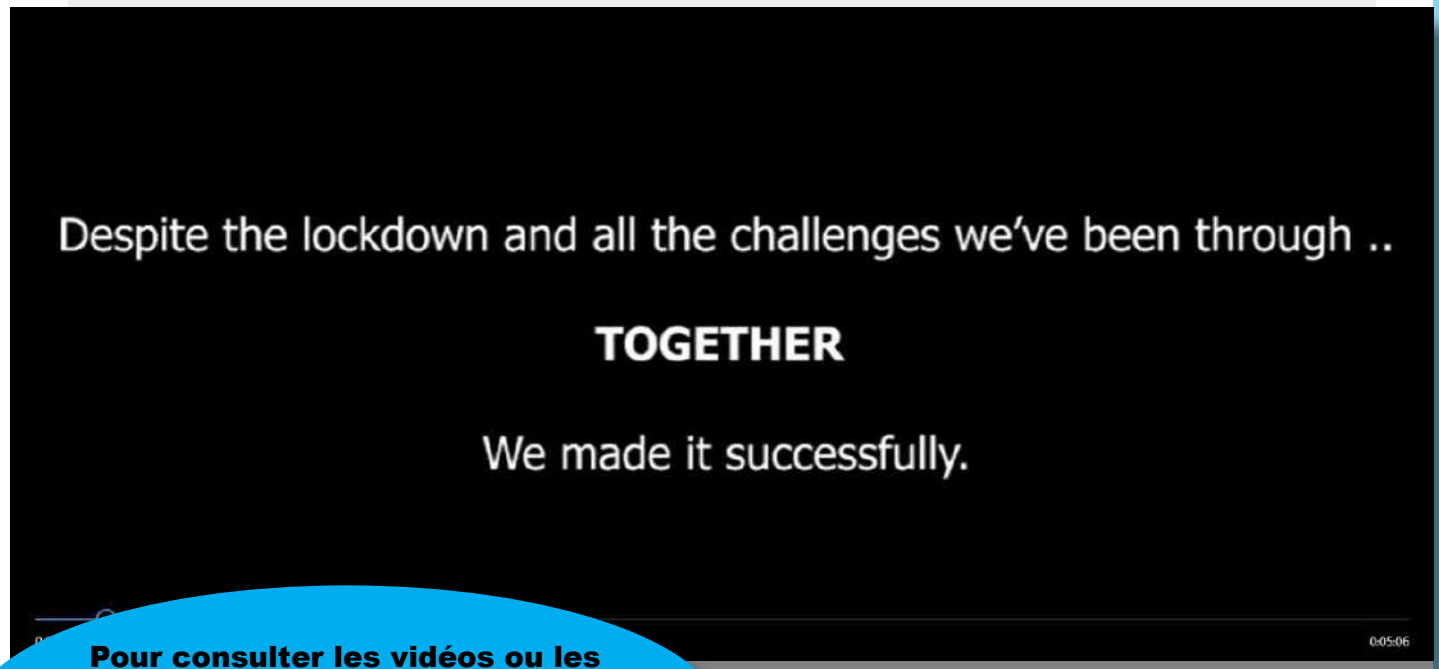

Pour consulter les vidéos ou les travaux des élèves, scannez le code QR ou pressez sur la touche ctrl et cliquez sur le lien

https://youtu.be/vmSRJOtlhDI

Elèves Admis au Brevet 2020

ABI-ABBOUD Jean-Paul
ABI-CHMOUNI Omar
ABI-DARGHAM Emile
ABI-GERGES Chloé
ABI-HABIB Elio
ABI-KHALIL Michael
ABOU-CHAAR Adrianne
ABOU-CHAAR Andrew
ABOU-DAMES Yorgo
ABOU-GHARIB Elie
ABOU-GHARIB Maria
ABOU-JAOUDE Ribal
ABOU-MOUSSA Cédric
ABOU-NAKOUL Lynn
ABOU-RJEILY Charbel
ACHI Jad
AKIKI Riwa
ALPHA Ralph
AMIL Karen
ANDRAOS Michael
AOUN Karen
ASSAF Charbel
ATALLAH Christina
ATALLAH Pierre
AZAR Christopher
AZZI Georges
BADR Raphael
BAHOU Théa-Maria
BAKHOS Elio
BERBARI Christopher
BITAR Johann
BOU-HABIB Alain
BOU-HAIDAR Maria
BOU-RJEILY Lynn
BOU-TAYEH Maria
BOUTROS Fadi
BSAIBESS Amanda
CHAAR (EL) Léa
CHAAYA Georgio
CHAHINE Joseph
CHATILA Saad
CHEDID Marina
CHEMALI Reina
CHERFAN Joe
CHKAIBAN Ralph
DACCACHE Georges
DAGHER Charbel
DAGHER Ralph
DAHER Alex
DAHER Joseph
DAOUD Karol
DAOUD Ralph
ELIAS Charbel
FAHD Jennifer
FARAH Meygan
FARAJ Dimitri
FARHA Tracy
FARHAT Sarah
FAWAZ Eddy
FEGHALY (EL) Katherine
FRANCIS Antonio
GHANEM Bénita-Rafqa
GHANEM Peter
GHANEM Ralph
GHAOUI Sacha
GHORAYEB Clarita
GHORAYEB Lamita
GHOSSEIN Karl
GHOSSEIN Michel
GHOSSEIN Rolfe
HABER (EL) Chadi
HABIB Sergios
HABR Léa
HABRE Alfred
HADCHITY Dia
HADCHITY Elie
HADCHITY Zeina
HADDAD Charbel
HADDAD Christina
HADDAD Michael
HADDAD Théo
HADDAD-BAROUKY Georges
HAIDAR Marc
HAJJ Elie
HAJJ Farah
HAJJ-BOUTROS (EL) Roudy
HAJJ-HASSAN Bassam
HAMOUCHE Angelina
HAMOUCHE Pia-Maria
HANKACHE Henri
HANNA-HOAYEK Maroon
HAYKAL Kevin
HELOU (EL) Claude
HERAOUI Anna Bénédicta
HOCHEIMY Mary-Joe
HOURANI Charbel
HOUSSEINY Chris
IMAD Carl
ISSA Elias
ISSA Karim
JARDAK John-Paul
JURDACK Christian
KALAANY Giovanni
KALACH-EL-KHOURY Stephany
KALOUCHE Clara
KARAM Mia
KARAM Stéphanie
KARPINIAN Julie
KAZAN Marie-Rita
KESSEROUANI Marie
KESSERWANY Mario
KFOURY Anthony-Michael
KFOURY Romy
KHADRA Kevin
KHADRA Pauline
KHARMA Angelo
KHOURY (EL) Charbel M.
KHOURY (EL) Jason
KHOURY (EL) Magalie
KHOURY (EL) Maribelle
KHOURY (EL) Séréna
KHOURY Carlo
KHOURY Charbel
KHOURY Christy
KHOURY Jad
KHOURY Kevin
KHOURY Raphael
KHOURY-HANNA Maurice
KIWAN Mélissa
KOZAH Andrew
LOUIS Elie
MAATOUK Peter
MAATOUK Robert
MADI Jason
MANKOUCHE Ralph
MAROUN Dominique
MAZRAANI Richard
MELHEM Elie-Joe
MGHABGHAB Jana
MIKHAEL Thérésa
MOUALLEM Rodolphe
MOUAYKEL Jason
MOUBARAK Léa
MOUHASSEB Tia-Maria
MOURAD Yves-Mary
NADDAF Pietra
NAHAS Sandra
NASR Joanne
NASRALLAH Charbel
NEHME Mary
RAAD Raphael
RAI Maria
RAYESS Tatiana
REAIDY Ralph
RECHDAN Joseph
RIZK Martin
ROUHANA Charbel
SAAD Pilar
SAADE Ralph
SADAKA Karl
SADER Marina
SAIKALI Marie-Lynne
SAKR Johny
SALLOUM Elie
SALLOUM Katy
SAMAHA Karl
SAMMIA Marie-Lynn
SANGARI Georges
SFEIR Paolo
SLEIMAN Mandy
SOUAIBY Sergio
TANNOUS Joya
TOHME Béchara
YAACOUB Joseph
YOUSSEF Jad
ZAYBACK Albert
ZEIDAN Cynthia
ZIADE Céline

Pavillon Technique

- BT1 (Comptabilité et informatique, Electronique)
- BT2 (Comptabilité et informatique, Electronique)
- BT3 (Comptabilité et informatique, Electronique)

MOT DU RESPONSABLE DE CYCLE

Pourquoi encourager les élèves à choisir une filière technique ?

On les identifie certainement dans nos classes et à la maison : ces petits élèves qui s'intéressent à tout ce qui touche à la technique et qui s'animent littéralement dès qu'ils peuvent laisser libre cours à leurs mains, leur tête et leur créativité. Ceux-là mêmes qui semblent au bout de leur vie lorsqu'ils doivent rester sagement assis, à supporter sept longues heures de cours théoriques.

Pourtant, les jeunes talents techniques sont encore trop peu nombreux à oser ou à pouvoir faire le choix d'une formation technique, ou le font beaucoup trop tard, après plusieurs années de déception et de démotivation.

En notre qualité de parents et de responsables, nous jouons un rôle crucial dans le choix d'études de nos enfants. Nous connaissons leurs talents mieux que personne et nous pouvons les encourager à explorer leur passion de la technique. Le tout en attirant leur attention sur les perspectives offertes par les filières et les formations techniques. Même si, pour ce faire, nous devons parfois aller à contre-courant de ce qu'en pensent leur entourage.

En effet, notre société a un grand besoin de talents techniques. Et une formation technique ouvre la porte non seulement à de nombreux métiers passionnants, mais aussi à un large éventail d'études supérieures pour ceux qui le souhaitent. L'enseignement technique permet à l'élève, soit de poursuivre des études supérieures, idéalement dans le domaine qu'il a choisi durant ses études secondaires, ou d'entrer immédiatement dans la vie active. La formation technique et professionnelle a souvent été considérée comme un facteur déterminant dans le processus de développement des forces productives des pays en quête de progrès, de croissance et de modernité.

Or, Il n'est plus un secret pour personne que depuis plusieurs années au Liban les embauches des diplômés de l'Enseignement Général sur le plan de l'emploi sont très limités. L'Enseignement Technique ouvre largement les bras aux jeunes dès la rentrée prochaine.

Dr Edouard Spanioli

Enseignants et personnel administratif

ABBOUD Elie
Chimie

ACHKAR Oula
Arabe

ALAM Siham
Techniques comptables

AOUN Rita
Téléphonie

BAYEH Frédéric
Maths

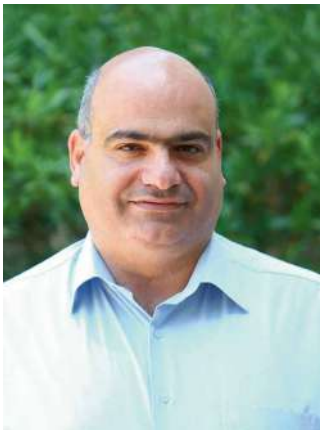

BREIDY Henry
nformatique

CHAAR Micheline
Anglais

CHALFOUN Fadwa
Economie

DAHER Joseph
Physique

HACHEM Antoine
Maths

HADDAD Vicky
Droit

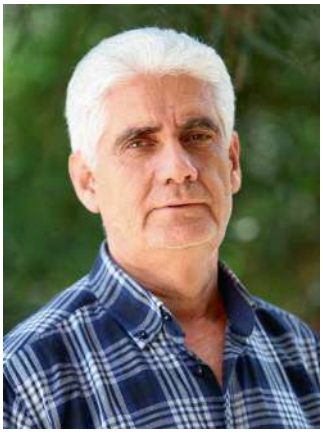

LAHOUD Anis
Sciences sociales

MAATOUK Sarkis
Electronique industrielle

NASSAR César
T.P.

SALIBA Jihane
Maths

ROUHANA Mireille
Droit

YAZBECK Michel
Télévision

BT1 - Comptabilité et informatique

ABDELMASSIH Marc - BOU-ZEID Michelle - HAIDAR Marc - KARAM Robin - MASSAAD Alina - RICHA Anthony
THOUMY Andréa - THOUMY Joseph

BT1 - Electronique

ABDALLAH Anthony - GEORGES Georges - HAGE (EL) Marc - KHADRA Jason - KHARRAT Elie - MAKDISSI Elia
MRAD Christopher - SAAD Ryen

BT2 - Comptabilité et informatique

BARBAR Béatrice - BOU JAOUDE Catherina - BOU-SALEH Elie - ELIAS Marie-joe - HARB Joseph - JABSI Brian-Allen
KARAM Brian - LABAKY Marc - LEBBOS Oliver - MAKHOUL Gracia-Maria - MAWLA (AL) Aya - MOURAD Charbel
SAAD Karl - TULUDJIAN Ryan - YAACOUB Joy

BT2 - Electronique

AARAJ (AL) Charbel - AOUN Elie - GABRIEL Angelo - HAJJ (EL) Christophe - HAJJAR Georges - HOUSSEINY Anthony
KADAH Elias - KHOURY (EL) Jean-Pierre - SAADEH Rony - TENN (AL) Camil

BT3 - Comptabilité et informatique

ABI AAD Tony

ABOU-ATMEH Christian

ABOU-MOUSSA Antoine

CHEHADE Charbel

FARES Sami

GEDEON José-Nour

GEDEON Pietra-Nada

HANNA Anthony

HAYEK Jason

JBEILY Ralf-Vincent

KAHOUCHE Elie

KHAWAND (EL) Eddy

MAKHLOUF Karen

MAKHOUL Cynthia

MOUSSALLEM Maroun

RAIDY Romy

SAMYA Jasmine

SODA Alex

YETIMIAN Alex

BT3 - Electronique

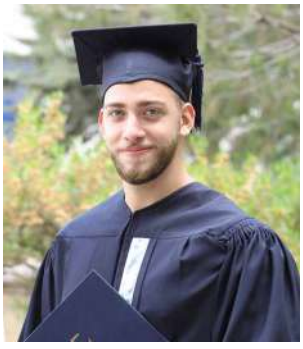

COSTANTINE Charbel

GEAGEA Tommy-Lee

MAKHOUL Anthony

MATOSSIAN Julien

NAWWAR Anthony

WADY (EL) Rudy

Soutenance BT2

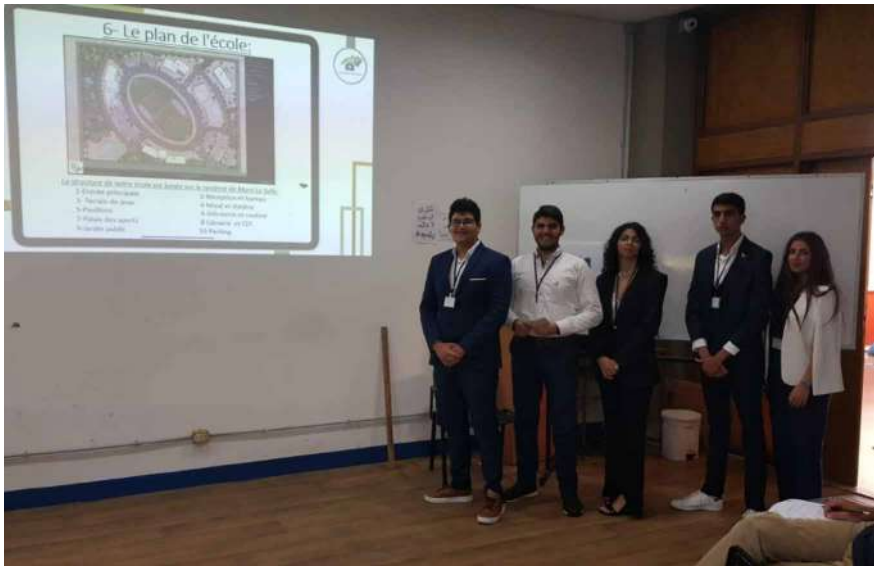

NISSAN

Innovation that excites

NISSAN KICKS, A KICKS FOR YOU.

NOW IN DUAL TONE

RYMCO

1599

Rasamny Younis Motor Company is listed on the Beirut stock exchange

NISSAN INTELLIGENT MOBILITY

Diplômés aux Bacs 2020

3S1-DOUBLE BAC
Bac Scientifique
Option Mathématiques

BARZA Chris
BEJJANI Alain
BOUTROS Joe
FARES Marc
FARES Marc
HAGE-MOUSSA Christy
HAJJ Khalil
HASROUNY Ryan
ISKANDAR Alexandre
JABBOUR Joseph
MALYCHEV Natacha
PLUMLEE Ryan-Lee
SADER Rita
SAYAH Céline
SCHNEIDER Ferdinand

3S2-DOUBLE BAC
Bac Scientifique
Option SVT

ABBOUD Fadi
ABOU-HANNA Joy
ABOU-ZEID Jana
ATALLAH Carla
AZAR Lynn
BERBARI Kevin
FARES Peter
GHAOUI Joya
GHAOUI Léa
JARJOURA Elissa
KABBASH Zoya
KESSEROUANI Céline
KHALIFE Jennifer
KHOURY Walid
MAATOUK Lynn
MADI Matthew
MAROUN Nour
MOUBARAK Benito
MOUBARAK Téa
NAKHLE Jennifer
NEMR Natacha
SAMMOUR Anthony
SAMMOUR Maria
SASSINE Anthony
TOHME Zeina

3S3 DOUBLE BAC
Bac Economique
et social
Option Mathématiques

ACHKAR Jérémy
ANTAKI Karl
GHANEM Tatiana
GHARIOS Angel
HABIB Habib
HASSOUN Frédéric
JARJOURA Marianne
SAMAHA Anna-Maria
SARKIS Céline

3S4 DOUBLE BAC
Bac Scientifique
Option Sciences
Générales

ABI-CHACRA Johnny
ACCAOUI Nour
ASSAD Christelle
BAHOU Jennifer
BARAKAT Salim
BERKACHI Charbel
BOU-ABDO Romy
BOU-HABIB Jean
CHAHOUD Christia
FARES Jane
FAYAD Kevin
GHOSSEIN Karl
HABER Marilyn
HABIB Sabine
HADCHITY Elissa
HAJJ (EL) Gaëlle
HAJJ-HASSAN Hadi
KHOURY Mathieu
MAALOUF Ralph
MATAR Georges
MATOSSIAN Chris
NACHAR (AL) Jad
NASSAR Marc
NAWAR (EL) Pamela
RAPHAEL Ralph
SAAD Maria
SAADEH Reine
SALLOUM Mark

3S5 BAC LIBANAIS
Option Sciences
de la Vie

ABOU-RJEILY Nemtallah
ALAM Cerena
BOU-HARB Maribelle
BREIDY Christian
CHEBLI Sabine
DACCACHE Yara
DAGHER Nicole
ELIA Joe
ENEISSY Lynn
FATHALLAH Mélissa
HABER (EL) Charbel
HAJJ (EL) Maria D.
JABBOUR Antonio
KATTAN Anthony
KEHDY Pia
KEHDY Ralph
KHALIL (AL) Lourdy
KHOURY Spiro
KOBERSSY Elie
MASSOUD Anthony
NEHME Kevin
RAHAL Ralph
RAJHA Michel
SALLOUM Yorgo
SAMAHA Cedric
SAMMOUR Ryan
TOUBIA Lynn
YOUNES Reina

3S6 BAC LIBANAIS
Option Sociologie
et Economie

AAD Elio
AARAJ (AL) Zeina
ABDELMASSIH Michel
ABI-ANTOUN Mariana
ABI-HABIB Nabil
ABOU-CHEHADE Romy
ABOU-KHALIL Léa
ABOU-ISSA Georgio
AKIKI Aya
AWAD Joe
AZZI Chris
BREIDY Yorgo
CHAMMAS (EL) Joey
DAGHER Andrew
DAHER Maria
FARES Gaelle
GHAZARIAN Raffi
HAJJ (EL) Maria G.
HALABI (EL) Jad
KAZAN Romy
KHOURY (EL) Estelle
MEDAWAR Maria
MERHI Monah
SABA Juliano
SABER Jef-Charbel
TANNOUS Tia
TAWIL Ryan
WAKIM Elie
WARDAN Maroun
ZGHEIB Christian

Pavillon 1

- 1S (BF,BL)
- 2S (BF,BL)
- 3S (BF,BL)

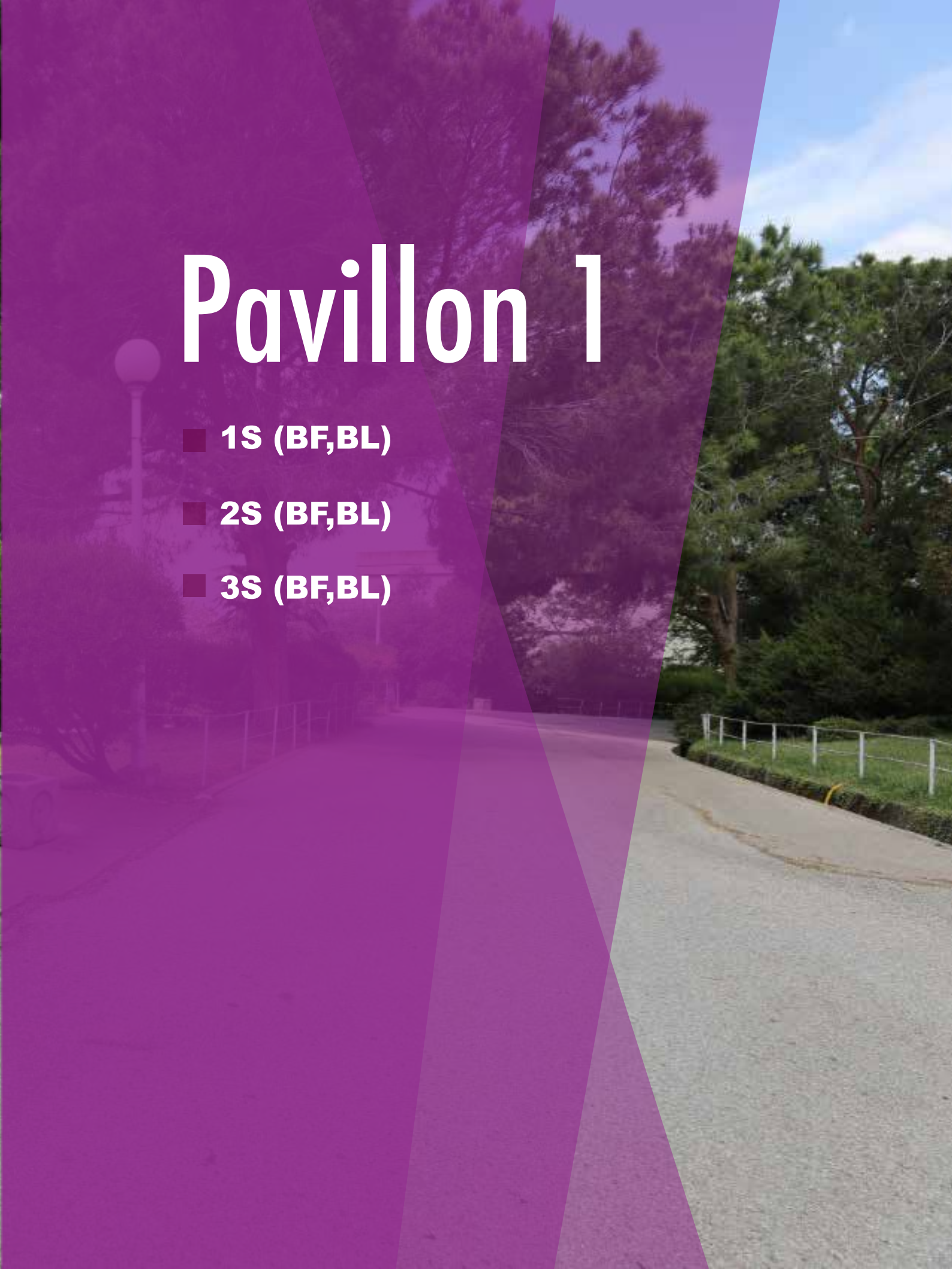

MOT DU RESPONSABLE DE CYCLE

Durant l'été 2020, l'administration du collège a conçu un plan de travail pour se préparer pour l'année scolaire 2020-2021, toute l'équipe éducative était présente au collège pour travailler et préparer les études à distance qu'on prévoyait pour cette année. Nous étions prêts, toujours présents et à l'écoute...

Cette année, la crise sanitaire et ses conséquences sociales et économiques ont obligé chacun de nous à porter sa croix, mais le côté positif de ce confinement c'est qu'il nous a aidés tous, à sortir le meilleur de nous-même.

J'aimerais tout d'abord remercier le frère visiteur, le frère coordinateur, le frère supérieur et bien sûr notre directeur pour tout le soutien et pour tous les efforts qu'ils ont déployés au niveau pédagogique, logistique et moral.

Chers professeurs,

Durant cette période difficile, vous avez mis de côté vos habitudes, vos méthodes d'éducation en classe, vos problèmes financiers et vous vous êtes concentrés sur l'éducation de base, classique, pour aider nos jeunes. C'est vrai qu'une nouvelle technologie d'enseignement a été adoptée via différentes plateformes, mais vous vous êtes contentés de votre voix pour passionner et éduquer nos jeunes. Dès le mois de février 2020, vous avez été l'une des premières équipes pédagogiques qui a lancé l'étude à distance, dans le pays avec un professionnalisme adéquat.

Chers parents,

Nous vivons tous, une période difficile, mais votre soutien nous a motivés pour poursuivre notre mission éducative. Merci pour votre collaboration et encouragement sans lesquels nous n'aurions jamais pu aboutir à de tels résultats.

Durant l'enseignement en ligne, vous avez sûrement remarqué les difficultés et les obstacles que les enseignants confrontaient, ainsi que tous les efforts effectués à distance, dans le seul but d'achever le programme dans les meilleures conditions…

Nous avons ressenti les difficultés que vous avez traversées… Pour cela, votre coopération était et restera indispensable pour qu'on puisse continuer notre mission.

A vous, chers parents, je vous demande de croire en la capacité de votre enfant, peu importe ses difficultés.

Et enfin, je m'adresse à vous chers élèves,

C'est vrai que cette année était peut-être la plus difficile de votre vie, mais l'avenir vous dévoilera beaucoup de difficultés et d'obstacles qui ne doivent jamais immobiliser votre planification.

Ce confinement a révélé de nouvelles aptitudes, un regard positif sur le monde pour la plupart d'entre vous, surtout lorsqu'on se recentre sur l'essentiel, comme l'importance de la famille, le rôle de l'école dans votre vie, et surtout la grandeur de Dieu, et la valeur de tout ce qui vous entoure.

En outre, votre présence les deux dernières semaines à l'école était très bénéfique, des points de vue pédagogique et moral, et cela a semé l'espoir en nous. C'était comme si la terre recommençait à tourner de nouveau…

Votre présence, vos sourires, et même vos problèmes ont illuminé notre école.

Chers élèves, vous êtes le cœur de cette école, sans vous elle perdra toute sa vitalité.

Michel Yazbeck

Enseignants et personnel administratif

ABBOUD Elie
Chimie

ABI RAAD Tony
Aide-Responsable

ABOU JAOUDE Marie-Grâce
Socio/Eco

ACHKAR (EL) Joëlle
Littérature Française

ACHKAR Oula
Arabe

ALAM Toni
Surveillant

AOUAD Antoine
Chimie

AOUN Rita
Physique

ASSAAD Rita
Espagnol

BAYEH Frédéric
Mathématiques

BEJJANI Michèlle
Explorations

BEJJANI Wafa
Chimie

BOU ABSY Eddy
Mathématiques

BOU RACHED Fadi
Catéchèse

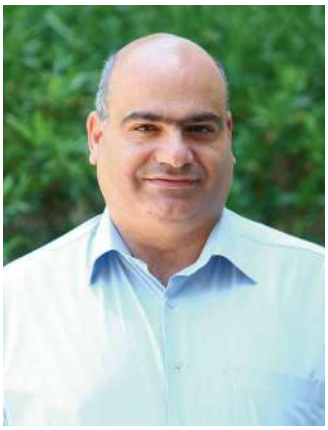

BREIDI Henri
Mathématiques

CHALFOUN Fadwa
Economie

CHAMOUN Nadine
Anglais

DAHER Joseph
Physique + Enseignement scientifique

DAKHOUL Paméla
SVT + Enseignement scientifique

DEAIBESS Claudio
Surveillant

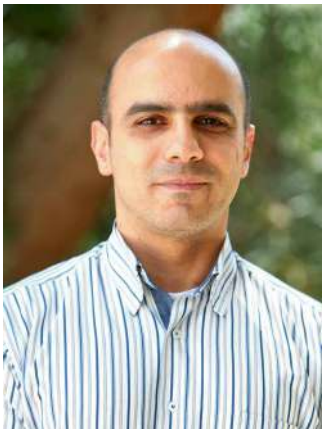

EID Johnny
Physique

GHALEB Gisèle
Psychologue

GHANTOUS Patrick
Chimie

GHOSN ROUKOZ Samira
Laboratoire

HACHEM Antoine
Mathématiques
+ NSI

HADDAD Hanady
Anglais

Dr. HADDAD Salam
Arabe

HAYEK Joumana
Philosophie Fr.

HOURANI Elie
Surveillant

HOYEK Mariette
Civisme

Dr. IBRAHIM Graziella
Hist-Géo Fr.

ISLAMBOULI Joseph
Mathématiques

KALAJIAN NOUJAIM Caline
Français

KARAKI DAOU Ghada
Français

KARAM BAZ Marie
SVT

KASSIS Robbin
Physique

KATOUL Nicole
Anglais

Dr. KHAWAND Jean
Philosophie

KIWAN Amal
Français

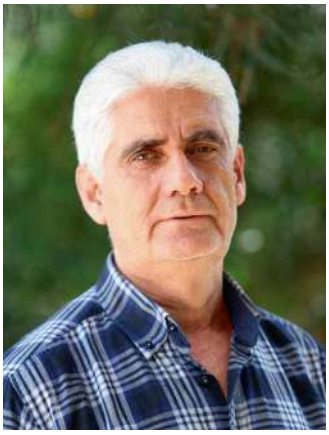

LAHOUD Anis
Hist-Géo Ar.

RACHED Diana
Philosophie

RAMI Emile
Mathématiques

SALIBA Jihane
Mathématiques

SILA Sarah
Sociologie

SOBHIEH Elie
Mathématiques

TANNOUS Samir
Chimie

YAMMINE Nada
SVT

YAMMINE HAYEK Pauline
Civisme

1S1- BF

ABI-CHMOUNI Omar
ABOU-DAMES Yorgo
ATALLAH Christina
BITAR Johann
BOU-HAIDAR Maria
BOUTROS Fadi
BSAIBESS Amanda
CHEMALI Reina
DACCACHE Georges
DAOUD Karol
FARAJ Dimitri
FAWAZ Eddy
FEGHALY (EL) Katherine
GHANEM Bénita-Rafqa
GHANEM Peter
HADDAD-BAROUKY Georges
HAMOUCHE Angelina
HAMOUCHE Pia-Maria
HERAOUI Anna Bénédicta
HOUSSEINY Chris
ISSA Karim
KARAM Stéphanie
KESSEROUANI Marie
KFOURY Anthony-Michael
KHOURY Carlo
KHOURY Raphael
KHOURY (EL) Charbel M.
KHOURY-HANNA Maurice
MOUAYKEL Jason
REAIDY Ralph
SALLOUM Katy
SOUAIBY Sergio
ZEIDAN Cynthia

1S2- BF

ABBOUD Yorgo
ABI-KHALIL Michael
ABOU-CHAAR Andrew
AKIKI Riwa
ALPHA Ralph
AZZI Reva
BADR Raphael
BAHOU Théa-Maria
BAKHOS Elio
BERBARI Christopher
CHAAYA Georgio
CHERFAN Joe
DAHER Joseph
ELIAS Charbel
HABER (EL) Chadi
HADDAD Michael
HAJJ-BOUTROS (EL) Roudy
KARPINIAN Julie
KHOURY Charbel
KHOURY Jad
KHOURY (EL) Jason
KIWAN Mélissa
MADI Jason
MGHABGHAB Jana
MOURAD Yves-mary
NEHME Mary
RAAD Raphael
RAI Maria
RECHDAN Joseph
SAADE Ralph
SADER Marina
SAMMIA Marie-Lynn
SLEIMAN Mandy
YAACOUB Joseph
ZIADE Celine

1S3- BF

ABI-ABBOUD Jean-Paul
ABI-GERGES Chloé
ABOU-GHARIB Maria
ABOU-MOUSSA Cédric
ABOU-NAKOUL Lynn
ANDRAOS Michael
AOUN Karen
ASSAF Charbel
ATALLAH Pierre
CHATILA Saad
CHEDID Marina
CHKAIBAN Ralph
DAGHER Ralph
DAHER Alex
DAOUD Ralph
FRANCIS Antonio
FRANCIS Céline
GHANEM Ralph
GHAOUI Sasha
HADDAD Théo
HAYKAL Kevin
JURDACK Christian
KARAM Mia
KAZAN Marie-Rita
KHARMA Angelo
KOZAH Andrew
MAATOUK Peter
MAZRAANI Richard
MOUHASSEB Tia-Maria
NAHAS Sandra
NASR Joanne
RAYESS Tatiana
SAAD Pilar
SADAKA Karl
SAIKALI Marie-Lynne
TOHME Béchara
YOUSSEF Jad

1S4- BL

ABI-DARGHAM Emile
ABOU-CHAAR Adrianne
ABOU-GHARIB Elie
ABOU-JAOUDE Ribal
ABOU-RJEILY Charbel
ACHI Jad
ASSAKER Joey
AZAR Christopher
AZZI Georges
BOU-HABIB Alain
CHAHINE Joseph
DAGHER Charbel
FAHD Jennifer
FARAH Meygan
GHORAYEB Clarita
GHORAYEB Lamita
GHOSSEIN Rolfe
HABIB Sergios
HABRE Alfred
HADCHITY Dia
HADDAD Christina
HANKACHE Henri
ISSA Elias
KALACH-EL-KHOURY Stephany
KALOUCHE Clara
KHADRA Pauline
KHOURY Christy
KHOURY Kevin
KHOURY (EL) Séréna
LOUIS Elie
SFEIR Paolo
TANNOUS Joya
ZAYBACK Albert

1S5- BL

ABI-HABIB Elio
BOU-RJEILY Lynn
CHAAR (EL) Léa
FARHA Tracy
FARHAT Sarah
GHOSSEIN Karl
GHOSSEIN Michel
HABR Léa
HADCHITY Elie
HADCHITY Zeina
HAJJ Farah
HELOU (EL) Claude
HOCHEIMY Mary-Joe
HOURANI Charbel
IMAD Carl
KALAANY Giovanni
KFOURY Romy
KHADRA Kevin
KHOURY (EL) Maribelle
MAALOUF Marc
MANKOUCHE Ralph
MAROUN Dominique
MASSOUD Ghinwa
MASSOUD Nagham
MELHEM Elie-Joe
MIKHAEL Thérèsa
MOUBARAK Léa
NADDAF Pietra
NASRALLAH Charbel
RIZK Martin
ROUHANA Charbel
SAKR Johny
SALLOUM Elie
SANGARI Georges

2S1- BF

ABOU-DIB Hadi
ALLAM Grace
BAAKLINI Pio
BILAL Christelle
BOU-AOUN Lea
BOU-JAOUDE Karl
BOU-SADER Mikaela-Joy
DACCACHE Théa-jon
DAGHER Thea
DAYE Mathéo
HACHEM Charbel
HACHEM Yara
HADDAD Charbel-Anthony
HAGE Marie-Noël
HAGE (EL) Joe
HAGOPIAN Stephanie
HANNA Gael
HARB Mira
HELOU Joe Rayan
HNEINE Paul
KARAK Axelle Séréna
KARAM Elsa
KARAM Ghadi
KASSIS Mario-Elio
KHOURY Michella
KHOURY-HANNA Elie-Joe
MEZHER Ryan
MOUBARAK Peter
NAKAD John
RAHAL Ghassan
RECHMAOUI Issa
SAAD Celesty
SALAMEH Chloé
SALAMOUN Roy
SALIBA Anthony
SKAF Rudy
TOPALIAN Roy
YOUNES Marc

2S2- BF

ABI-RAAD Eddy
ABI-SAAD Jaine
ABOU-DIWAN Carl
AOUN Pierre Marie
BAZERLY Anthony
BOU-NASSAR Serge
BOU-TAYEH Patrick
CHAAYA Christopher
DACCACHE Roger
DAGHER Marc
DAHER Karl
EID Elias
FARES Bruno
FARHA Peter
GHAZAL Ryan-Adrien
HABRE Jimmy
HAJJ Anthony
HASROUNY Joey
NAIMEH Noha
NAWAR Thierry
NEHME Roudy
SAAD Christina
SAADE Anthony
SAWAYA Karl
YOUSSEF Ghady
ZEIDAN Michael

2S3 BF

CHALACH Loana
CHALACH Lorianne
DAOU Tia-Maria
FEGHALY (EL) Abdo
JUAN Joey
KHALIFE Emmanuel
KHOURY Rayan
NAKAD Yorgo
ZWEIN Ricardo

2S4- BF

ABBOUD Kay
ABI-HAYLA Demi
AKL Karl
HASSOUN Katy
HOMSY (EL) Reine-Marie
KHATTAR Elissa
NAYFEH Dima
RAAD Béchara
SAAD Elsa
SADER Joeffrey
SEMERDJIAN Jennifer
SROUR Michele
WEHBE Maria Rebecca
YAZBECK Jasmine

2S5 BL

ABOU-HAIDAR Naya
AZZI Adib
AZZI Charbel
BARADHI Thomas
BOU-MALHAB Joe
BOUSTANY Tracy
CHATILA Théa
CHEDID Catherina
DACCACHE Andrew
DARWICH Jad
HACHEM (EL) Chris
HACHEM (EL) John
HADDAD Kinda
HAJJ Majd
KARAM Toni
KATTAN Marianne
KIK Kristen
KOUEIK Marie-Joe
LAHOUD Anthony
MAKHOUL Marie-José
MANSOUR Maria G.
NAJEM Charbel
NASR Yara
NEHME Michel
RIZK Marino
SAADE Cynthia
SABRA Dimitri
SAKR Georges
SASSI Emmanuel
SOUAIDAN Anthony
SROUJI Joy
WARDAN Sarah
YOUNES Rama

2S6- BL

ABDELNOUR Antoine
ABOU-GHARIB Rita
ABOU-HAIDAR Elie
AOUN Johnny
AOUN Youssef
ASSAF Séréna
AZAR Mary
BECHARA Rudy
CHAAYA Christian
CHALLITA Jean-Pierre
FROUSSINE Jean
GHOSSEIN Angela
HAMOUCHE Sami
HERAOUI Nour-Emmanuelle
KARAM Josée
KARAM Séléna
KASSABIAN Ange-Marie
KDEISSY Kevin
KHALIL Remy
KHARRAT (AL) Maryam
MANSOUR Maria M.
MOUBARAK Elie
MOUSSAED Serena
RAAD Elio
RADY Jennifer
SAADE-ABOU-JAOUDE Joseph
SABBAGH Mia
SAMAHA Jihad
SASSINE Kian
SOUAIDAN Charbel
WARDINI Charbel
WEHBE Maria
YAMMINE Cédric

3S1 Maths-Ph/Ch

ABI-RAAD Marc

ABI-YOUNES Christophe

AOUN Kevin

BASSIL Paul

BOU-KHALIL Pamela

BOU-YOUNES Bryan

DOUAIHY Joe

FARES Ryan

GHAISS Marita

HAOUCHAN Elie

IBRAHIM Kevin

JALKH (EL) Marc

KAZZI Marvin

KHAZEN (EL) Gheed

KHNEISSER Georges

MADI Christopher

MATAR Anthony

MGHABGHAB Jad

RAAD Elie

RAAD Gabriel

RIZK Marta

ROHBAN Alexandre

SAAD Anthony

TARABAY Rita

3S2 SVT-Ph/Ch

ABI-ABBOUD Joseph

ABI-GHOSN Jean-Pierre

ABI-RAAD Eva

ABI-RACHED Hadi

ATALLAH Héléna

CHAMEE (EL) Nour

DAGHER Yara

FAYAD Jean-Claude

HADCHITI Maria

HADDAD Céline

HAJJAR Mariane

HARFOUCHE Elio

HASROUNY Rea

HNEINE Marc

KANDIL Mario Ezzat

KARAM Nadim

KHOURY Graziella

MAATOUK Karen

NAFFAH Elias

SAKR Anthony

SARROUH Séréna

SFEIR Marine

TAYEH Charbel

WAKED Rebecca

YAMMINE Théa-Maria

3S3 Maths-SES

AOUN Anthony

AOUN Ghadi

BOU-RACHED Mary

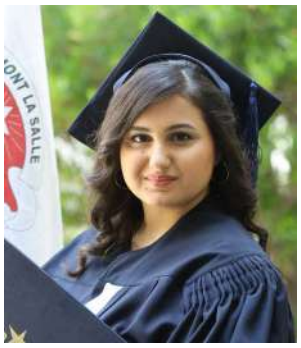
DAHER Mary-Joe

KHOURY (EL) Nikita

NAJJAR Jennifer

NASSAR Marie-Line

OBEID Rudy

RAHAL Karen

SAAD Pamela

TABET Marianne

TARCHA Sary

YAMMINE Serena

3S4 SG

ABOU-ASSALY Sébastien

ATALLAH Adolph

BASSOUS Carl

COSTANTINE Yorgo

DIB John

FAHD Karl

GHOUSSOUB Mounir

HABR Amir

IBRAHIM-RIZK Majd

KARAM Karl

KHOURY Rodolphe

KIWAN Maroun

MAALOUF Jad

MAYNE Maurice

MECHREK Henry

MELHEM Wajih

NAJM Yara

NASSAR Jason

NOHRA Anthony

SABBAGH Karl

SLEIMAN Albert

SOBHIE Ghadi

TABET Jad

Dans les coulisses !

3S5 SV

ASMAR Mireya

AYOUB Karim

AZIZ Céline

BADARI Roy

BOU-HABIB Gaëlle

DANI Nicolas

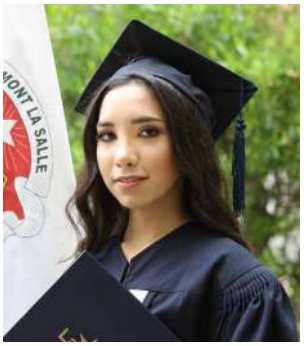
FARAH Perla

GHOSSEIN Rim

KARIM Céline

KASSOUF (AL) Monie

MEDAWAR Rita

NACHAR (AL) Hadi

NASR Chantal

NASRALLAH Riwa

NASRALLAH-EL-HAJJ Elodie

SAAD Tia

TABET Nicole

Dans les coulisses !

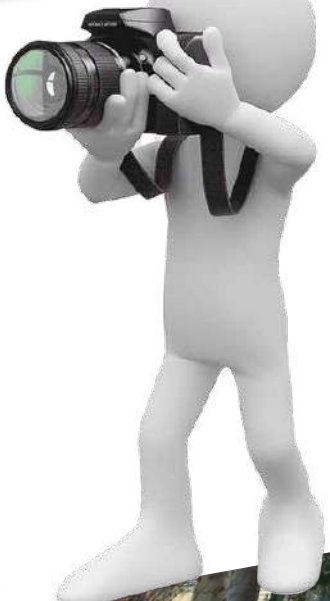

3S6 SE

ABI-DAMES Charbel

ABI-KHALIL Lara

ATALLAH Elie

BACHIAN Gary-Ralph

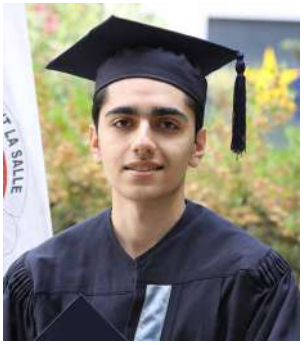
BAZERLY Elias

BITAR Samir

BITAR (EL) Charbel

CHAMOUN Pierre

DAGHER Georgio

GEBRAN Georgio

GHOLMIEH Chadi

GHORRA Angela

HACHEM Elio

HAJJ-ASSAF Peter

HANKACHE Léa

HAYEK Michael

HINDY Karen

KALOUCHE Charbel

KHADRA Elio

MADI Christina

MOUAWAD Léa

NEHME Paul

RADI Kenan

SAAD Sarah-Nour

YOUSSEF Marie-Belle

ZOGHBI Clara

Activités du Pavillon 1

اليوم العالمي للغة العربية من تنظيم AEFE

منذ عام ٢١٠٢ ، يتم الاحتفال باليوم العالمي للغة العربية في ٨١ كانون الأول ويتزامن هذا التاريخ مع اليوم الذي اعتمدت فيه الجمعية العامة للأمم المتحدة في عام ٣٧٩١ اللغة العربية كلغة رسمية سادسة للمنظمة.

بدأتِ اللّغةُ العربيّة بغاية الكمال، وهذا أغربُ ما وَقَعَ في تاريخ البشريّة، فليسَ لها طفولة ولا شيخوخة، تفوقُ سَائر اللّغات رونقا. عربيّة بليغة، حكمة فصيحة، غزيرة المعاني، وتلائم الأعصُر، لغتي أحلى هويّة.

ولأنّها بهذا الوصف ويزيد، أحبّها التّلامذة وأحيوا ذكراها بإبداعات متنوّعة، احتفلوا بها على طريقتهم الخاصّة، وكانت لهم هذه النّشاطات في اليوم العالميّ للّغة العربيّة:

ندعوكم لإلقاء نظرة على اعمال طلابنا من خلال الرابط التالي:

https://bit.ly/3azqqor

Projet « Toile/Photo »

Dans le cadre des projets artistiques-Option théâtre- les élèves de Terminale ont lancé le projet « Toile/photo », en fusionnant trois arts : L'art de la peinture, l'art de la photographie et l'art dramatique.

Le résultat est incroyable et tend vers le professionnalisme !

https://youtu.be/TdWJCDAr1fo

Le CDI propose… Profs et élèves Osent…

« Citoyens et citoyennes, égaux et solidaires : l'éducation française pour relever les défis de demain »

Du 30 novembre au 05 décembre 2020, deux projets évènements en collaboration avec l'AEFE :

1- Conception, imagination, création… d'une capsule vidéo

Les élèves des classes de Terminales option Bac français, encadrés par leur professeur de philosophie, Mlle El HAYECK Joumana, ont réalisé une vidéo à portée éducative et philosophique intitulée **« L'éducation française ou l'homme en marche »**, d'une durée de 4minutes pour illustrer les valeurs citoyennes de l'éducation des lycées français du monde et notamment au Liban. Éducation qui a pour but avant tout de mettre **l'élève en marche, vers les Lumières.**

A vos écrans !

Pour consulter les vidéos ou les travaux des élèves, scannez le code QR ou pressez sur la touche ctrl et cliquez sur le lien

https://youtu.be/21ZNNTObi8E

2- Concours et Photos sur Instagram en 3ème et 2de (Mesdames KALAJIAN Caline et HALLOUT Ralda et YAMMINE Maya)

Pour illustrer en images ce qu'apportent l'enseignement, la vie scolaire et l'ensemble des actions éducatives, les élèves de 3ème et 2de se sont lancés au cœur d'une aventure artistique pour participer au concours photographique lancé par l'AEFE à l'occasion de la Semaine des Lycées Français du Monde.

Armés de leurs appareils photographiques, ils ont laissé place à leur imagination. Résultat : Interprétations libres et des angles d'illustration nombreux !

Les 15 plus belles photos du concours ont été publiées sur le site et les réseaux sociaux de l'AEFE, entre autre la photo de nos élèves de Seconde Marina Sader et Raphaël Khoury.

Pour consulter les vidéos ou les travaux des élèves, scannez le code QR ou pressez sur la touche ctrl et cliquez sur le lien

L'éco-citoyenneté et le respect de la planète sont le produit de l'éducation. Nous n'avons qu'une seule planète, préservons-la.
Marina Sader et Raphaël Khoury, Seconde

Communication scolaire... pour une réussite sans frontières !
Bénita-Rafka Ghanem, Seconde

https://www.aefe.fr/vie-du-reseau/toute-lactualite/eleve-des-lycees-francais-du-monde-decouvrez-le-palmares-du-concours-photo-lance-sur-instagram

Je partirai libre et riche au moment où la vie le décidera.
Mandy Sleiman, Seconde

Comme l'eau, l'éducation est une source de vie qui a besoin de créativité pour mieux briller !
Yves-Marie Mourad, Seconde

Les voies du chant me guident vers la cinquième montagne « la cité de la joie », où l'essentiel est invisible aux yeux et seule la liberté intérieure permet de briller.
Marie Lyne Sammia, Seconde

Un chemin d'éducation vers un avenir radieux.
Marylyn Saikali et Joanne Nasr, Seconde

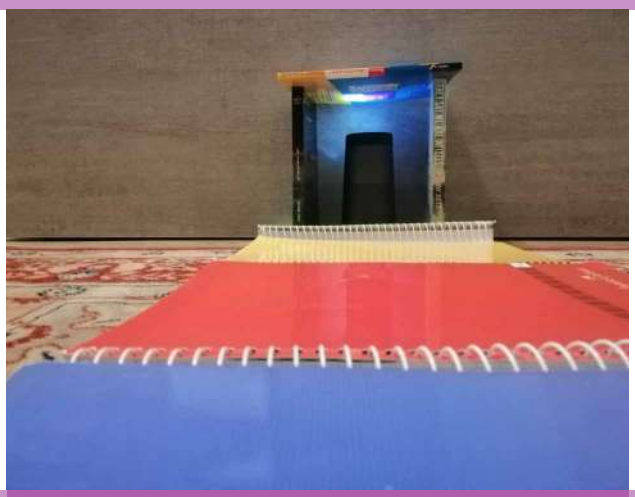

Les notes que l'on prend actuellement sont notre expérience de demain pour diffuser l'éducation.
Elio Bakhos et Kevin Haykal, Seconde

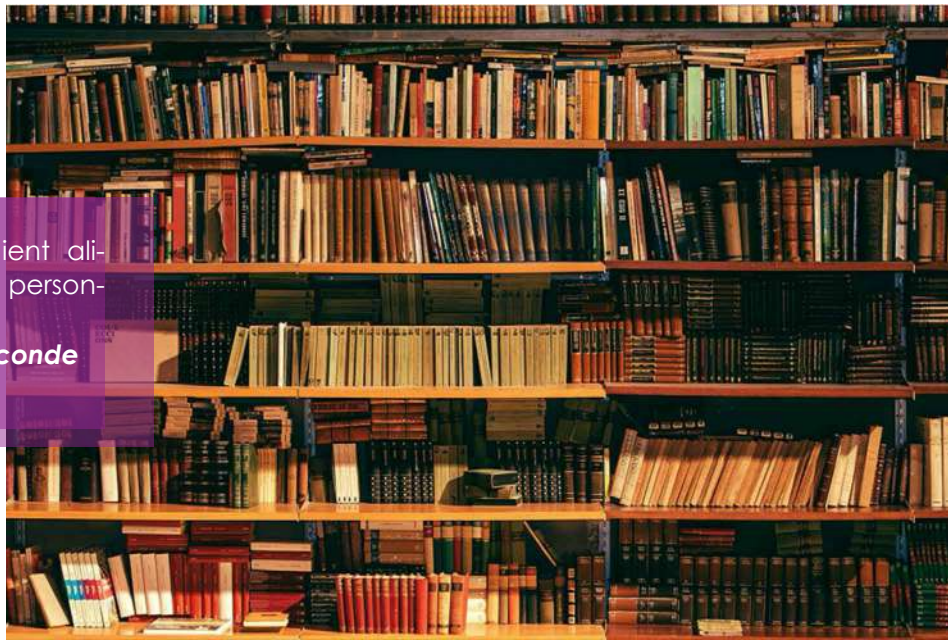

L'éducation n'est qu'un simple ingrédient alimentant le cerveau. En outre, la culture personnelle est la clef ultime de notre réussite.
Joseph Rechdane et Charbel Khoury, Seconde

L'ombre d'un peuple soudé sera un jour le passé d'un peuple illuminé.
Richard Mazraani, Seconde

L'éducation est l'arme la plus puissante que l'on puisse utiliser pour changer le monde.
Rêva Azzi, Seconde

Le grand O

Qui dit Bac 2021 …dit le grand Oral, vitrine du nouveau baccalauréat !

Stress…Respiration…Connaissances

« Parle fort, tiens-toi bien droit, regarde les interlocuteurs dans les yeux… » Dans quelques jours, les élèves de terminale vont se frotter au grand oral, nouveauté du bac et pour la première fois de leur scolarité, ils seront confrontés à un jury avec peut-être ces quelques principes. « Comment faire tout cela en même temps tout en maîtrisant son contenu ? »

Une équipe d'encadreurs lancent la sirène de secours…. Un sujet, deux questions, filtrage des informations, appropriation des notions, relai avec le parcours orientation et enfin communication.

Le CDI veille à offrir à ces jeunes bacheliers confort et réconfort.

Apres des heures de simulations, défi relevé. En route pour le grand oral en cette année inaugurale !

Orientations

Orientations en présentiel ou en ligne, individuelles ou collectives, le service d'information et d'orientation n'a jamais manqué à l'appel et a accompagné les élèves de tout le cycle secondaire dans les différentes décisions qu'ils avaient à prendre en fonction de leurs niveaux.

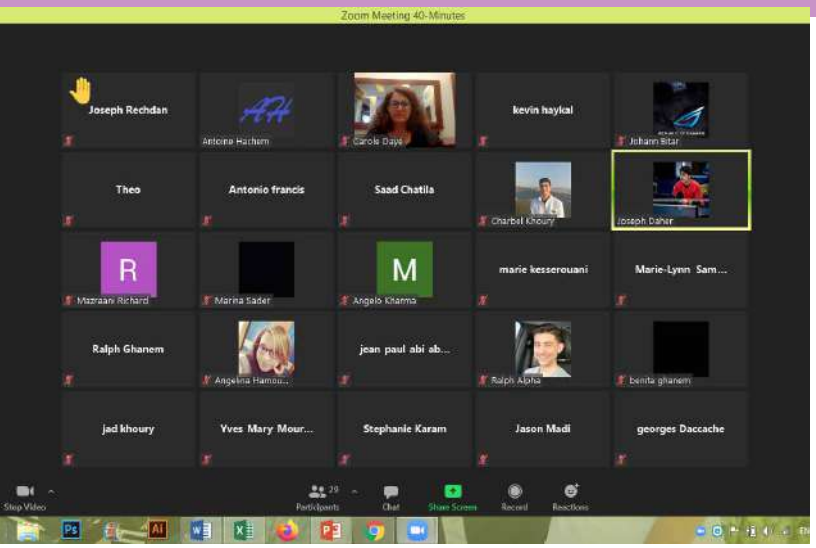

« CRÉER SON ENTREPRISE... RÊVE OU RÉALITÉ ? »

Dans le cadre de l'orientation académique et professionnelle, et plus précisément l'axe « Découvrir le monde économique et professionnel », nos élèves du cycle secondaire (sections académique et technique) ont participé, le vendredi 12 février, à un Webinaire avec Dr. Fouad Zmokhol, Doyen de la Faculté de Gestion et de Management à l'Université Saint-Joseph (USJ) et Président du Rassemblement de Dirigeants et Chefs d'Entreprises Libanais au Monde (RDCL World), sur le thème : « CRÉER SON ENTREPRISE... RÊVE OU RÉALITÉ ? ».

Lors de son intervention, Dr. Zmokhol a partagé son expérience professionnelle avec nos élèves et, avec beaucoup de passion, les a initiés à l'entreprenariat.

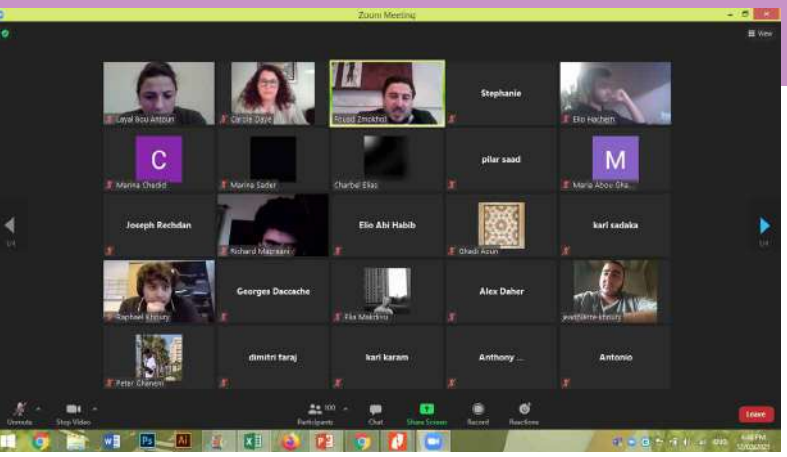

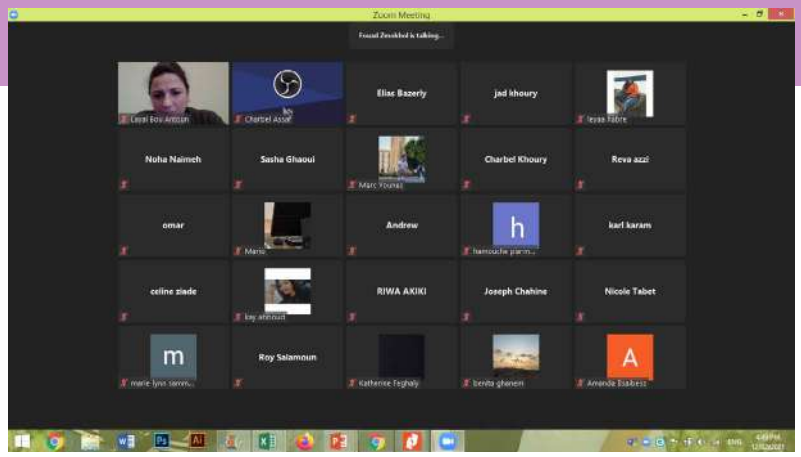

Conférence MFINUE 2020

Nos 8 élèves de Première et de Terminale ont participé du 4 au 6 décembre 2020 à la 10ème édition du MFINUE (Modèle Francophone des Nations-Unies en Eurasie). Cette conférence organisée par le Lycée St Joseph à Kadiköy/Istanbul s'est déroulée en ligne et a regroupé 370 participants de 27 écoles, venus de six pays (France, Suisse, Egypte, Liban, Maroc et Turquie).

« L'Anthropocène : le défi des transformations », tel était le thème de cette conférence durant laquelle, nos délégués se sont acharnés à trouver des solutions pertinentes aux problèmes d'actualité causés par le progrès humain quand ce dernier prend le contrôle de son environnement et des ressources de la planète et qu'il se retrouve en capacité de transformer la Terre. Nos délégués ont discuté des défis mondiaux au niveau de l'environnement, l'économie, la discrimination sous toutes ses formes, la migration, les peuples dans les zones de guerre…

Cette conférence est une belle preuve de persévérance et de détermination à se réunir, à réfléchir à débattre ensemble malgré tous les obstacles et à rêver de faire de ce monde un endroit meilleur !

Félicitations à nos élèves qui ont gagné chacun dans leur comité respectif :

- Charbel Tayeh : Meilleur délégué (Représentant de l'UNICEF dans le comité UNRWA)

- Elias Eid : Meilleur avocat de la cour

La délégation du
Collège des Frères Mont La Salle

Charbel Tayeh en plein débat,
représentant l'UNICEF dans son comité
UNRWA

Le juge Emmanuel Khalifé et l'avocat Elias Eid en plein plaidoirie à la Cour Pénale Internationale

Le délégué Joseph Saadé-AG1, Comité de désarmement

Le délégué Ricardo Zouein-AG5, Organisation Mondiale de la Santé

Le délégué Joe El Hage-AG6, Comité pour l'environnement

Sébastien Abou Assaly, représentant Béchara el Khoury au Comité Historique

Le délégué Joey Juan-Conseil Économique et Social (ECOSOC)

Témoignage sur la MFINUE

“ En arrivant au MFINUE, je m’attendais principalement à une expérience complexe, incompréhensible et remplie de règles et de systèmes stricts. Je m’étais inscrit principalement car je voulais débattre et simuler une délégation de l’OMS. Je ne m’étais certainement pas attendu à vivre ce que j’ai vécu. Voir la neige tomber de la fenêtre de l’autre, avec qui on a partagé des débats ardents et des discussions profondes, des liens formés au bout de trois jours, semblent être faits de chaînes indestructibles mais si confortables, que l’un finit par oublier que ces personnes-là ne sont pas vraiment des amis d’enfance. Et pourtant, les sourires sont les mêmes, les blagues sont les mêmes.

Je peux vous assurer que je ne m’attendais certainement pas à être témoin, non plus. Docteur spécialisé en psychologie, « Dr. Jean Apio », j’ai été pris par Elias Eid, de la CPI (Cour Pénale Internationale), pour défendre Jean Ongwen. La sensation d’être observé par des procureurs est... assez intéressante. J’étais un morceau de gibier que l’on chercherait à déchiqueter. Heureusement pour moi, je ne suis pas vraiment une proie facile : la psychologie c’est un peu mon domaine, et je m’en suis si bien sorti que les procureurs ne savaient même pas quoi me répondre. (Vive les termes psychologiques compliqués !)

Mais en gros, être témoin était une expérience palpitante, intense, unique et indescriptible de la manière la plus magnifique.

Retournons à l’expérience de base, l’AG5. Les responsables étaient charismatiques, le ton était léger, mais ils réussissaient quand même à garder une atmosphère d’apprentissage, de débats sérieux et (aussi) professionnelle (que possible). “

“En gros, 20/20, recommandé à tous !”

Ricardo Zwein (Classe de Première Bac français)

MEU et MUN, les programmes de simulation de la LAU

MEU, le Modèle de l'Union Européenne organisé par la LAU, offre aux lycéens l'opportunité d'explorer en profondeur l'Union Européenne et son potentiel stratégique et géographique. En tant que représentants des pays et des partis politiques de l'UE, les élèves ont pu découvrir les États membres, leurs capacités économiques et humaines florissantes, l'interconnexion et l'interdépendance entre eux aux niveaux commercial, culturel et social et ainsi comprendre la nature primordiale du continent européen dans la politique mondiale.

Cette année, et malgré tous les défis, nos élèves ont travaillé dur pendant plusieurs semaines à faire des recherches, rédiger des Position Papers, préparer des discours, créer des alliances… Et le résultat est époustouflant :

English delegation:

John Nakad – Secretary General Award

Roy Salamoun - Secretary General Award

Charbel Hachem - Secretary General Award

Gael Hanna – Position Paper Award

Maria Abou Haidar – Secretary General Award

Marc Younes – Diplomacy Award

Chloe Salameh - Position Paper Award

Tia Maria Daou – Secretary General Award

Mikaela Sader – Best improvement Award

Délégation française :

Mario Kassis : Best Improvement Award

MUN :

Raphaël Khoury : Position Paper award

BRAVO à tous les participants qui ont fait preuve de beaucoup de courage et d'acharnement et FELICITATIONS aux lauréats !

Summit of the European Council II

LAU
Lebanese American University
LAU Model European Union
THANK YOU DELEGATES FOR A WONDERFULL VIRTUAL FINAL CONFERENCE!

antonio costa
Commissaire Aya
Boiko Borisov
PM Kaja Kallas
PM Boris Johnson
Sebastian Kurz
Emanuel Macron
PM Andrej plencovik
Mette Frederiksen
Premiere Ministre SANNA MARIN

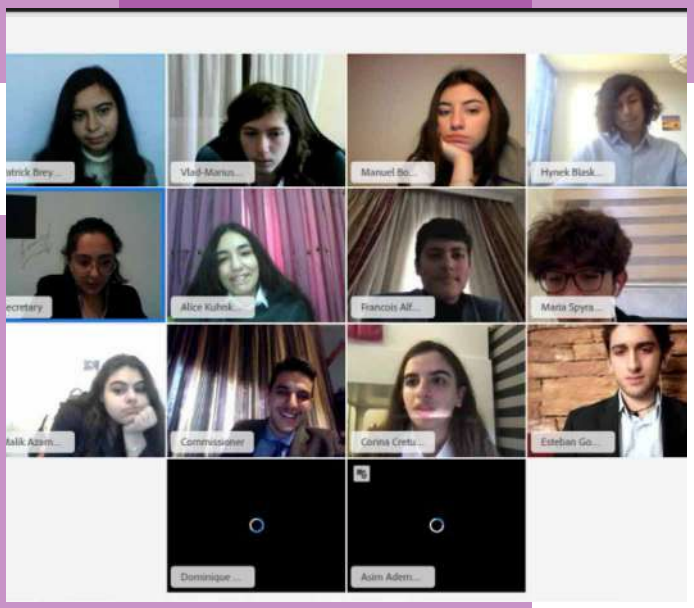
Vlad-Marius...
Manuel Bo...
Hynek Blask...
Alice Kuhnk...
Francois Alf...
Maria Spyra...
Commissioner
Corina Cretu...
Esteban Go...
Dominique ...
Asim Adem...

Malik Azmani-Renew Europe
Marek Belka(Pologne-S&D)
Sandra Kalniete-PPE
Angel Dzhambazki ECR
Dominique Bilde (ID-France)
Eric ANDRIEU (S&D-FRANCE)
biljana borzan (S/D Croatie)
Eva Kaili - S&D - 2112833124
MARIA ARENA - BELGIQUE - S&D
Président
2115631102
adam beilan-ECR
Commissaire
Asim Ademov - EPP - 2112833103
Esteban Gonzalez Pons

Pologne-210...
Luxembour...
Finlande
BULGARIE 8
Roumanie-...
Grèce
Allemagne
Lettonie
Italie - 21128...
Slovenie 2
Danemark-2...

Jeu-concours « Elections député Junior »
BRAVO à tous les participants qui ont fait preuve de beaucoup de courage et d'acharnement
et FELICITATIONS aux lauréats !

Merci à Madame Amélia Lakrafi, députée de la 10e circonscription des Français établis à l'étranger, zone Moyen-Orient et Afrique centrale, orientale et australe, pour s'être rendue le jeudi 10 juin 2021 au Collège des Frères Mont La Salle afin de remettre le prix et les attestations du jeu-concours « Elections député Junior » aux lauréats et participants libanais.

Ce projet vise un double objectif d'approfondissement de la citoyenneté et de renforcement de la sensibilité patriotique des jeunes. De même, cette élection a également un caractère pédagogique puisqu'elle leur permettra de découvrir, dans la pratique, la démocratie, le débat d'idées et le travail d'un député.

Félicitations à notre élève Charbel Tayeh et à son binôme Antoine Ghorayeb élève de Terminale au Lycée Charlemagne pour avoir remporté la 1re place à ce jeu-concours qui avait pour thème cette année **« La lutte contre toutes les discriminations ».**

Pour plus d'information, veuillez consulter ci-dessous les liens des quotidiens L'Orient-Le Jour et AnNahar :

https://bit.ly/3iJhpgv

https://tinyurl.com/yzobjy6d

Etaient présents à cette cérémonie aux côtés de Madame Lakrafi :

• Monsieur Henri de Rohan, Inspecteur général de l'éducation, du sport et de la recherche
Conseiller adjoint de coopération et d'action culturelle chargé de l'enseignement français à l'Ambassade de France au Liban

• Monsieur Joseph Moukarzel, député suppléant de Madame Lakrafi au Liban,

• Madame Pascale Matera, inspectrice de l'Education Nationale,

• Frère Fadi Sfeir, Visiteur de la région du Proche-Orient

• Frère Emile Akiki, Coordinateur de la Mission Educative Lasallienne,

• Les chefs d'établissement du Lycée Charlemagne et du Collège des Frères Mont La Salle

• Les responsables de cycle et les enseignants qui ont encadré les élèves

• Les élèves participants du Liban et leurs parents

Innovation Competition for entrepreneurs 2021 (ICE2021)/AUST:

196 élèves de 21 établissements scolaires ont participé à cette compétition dont 10 élèves Première et de Seconde de Mont La Salle.

Une de nos équipes, qui a eu le plus de votes, a remporté la 1re place pour le meilleur marketing (Best Marketing Award). L'équipe gagnante sera encadrée et suivie par des incubateurs afin que leur idée soit plus réaliste, et qui sait, elle pourra se réaliser un jour !

Bravo à Marc Younes, Ricardo Zwein, Katy Hassoun, Kay Abboud et Tia-Maria Daou.

Récollection de Pâques

**La fin d'un chapitre n'est que le début d'un autre.
Que le livre de votre vie soit rempli de bonheur,
de succès et d'amour.
Vive Jésus dans vos cœurs... à jamais !**

Cérémonie de remise des diplômes 2020-2021 (3 juillet 2021) aux élèves de la 49ème promotion du Collège des Frères Mont La Salle.

Et comme l'a dit Frère Emile Akiki, Coordinateur de la Mission Educative Lasallienne (MEL), « Vivre, c'est donner du sens à sa vie », vivez pleinement la vôtre. Profitez de chaque instant. Et surtout soyez fidèles à votre éducation lasallienne : soyez de bons.es citoyens.es actifs.ves dans votre communauté et restez toujours à l'écoute des plus fragiles de vos frères.

Félicitations à tous les finissants et bon départ !

Chers finissants

En ce jour de cérémonie de remise des diplômes et de votre bal des finissants, je vous écris ce petit mot pour vous rendre hommage et pour vous parler un peu de la vie.

C'est déjà la fin d'un chapitre pour vous et la nostalgie est au rendez-vous aujourd'hui. De nombreux souvenirs, des amitiés profondes et des relations riches de sens ont pris naissance ici.

A la veille d'entrer dans le monde des adultes, vous pouvez être fiers du chemin parcouru, et soyez assurés que nous garderons pour vous une place toute particulière dans notre cœur.

Ayez foi en vos capacités et soyez ouverts à tous les moments de bonheur qui se présenteront. Ayez une vie remplie de succès à la hauteur de vos rêves et de vos ambitions.

De par votre détermination et votre engagement, vous avez su marquer l'école à votre manière. Devenez des personnes capables des plus grands projets en contribuant au progrès de la société et surtout, continuez à vous impliquer dans votre communauté.

Maintenant que le monde s'ouvre à vous, refusez de stagner et acceptez le fait que vous devrez toujours apprendre. Vous vous engagez sur le tremplin de la vie pour vous propulser vers d'autres sommets. En ce jour de remise des diplômes, vous êtes des symboles de réussite.

Faites la plus belle des vrilles et n'oubliez pas qu'on apprend à plonger en faisant de nombreux flats. N'ayez pas peur, vous allez en faire et vous allez surtout apprendre qu'on s'en remet. Sachez que la vie est injuste. Eh oui ! Apprenez du choc des idées et ouvrez-vous à la différence. Votre vie n'en sera que bonifiée. Cette graduation n'est pas exactement ce que vous aviez en tête. Personne n'aurait pu prédire l'état dans lequel notre pays se trouve en ce moment. Et ce n'est pas facile. C'est une période différente, et vous êtes différents.

Aucun étudiant ne choisit le monde dans lequel il gradue, mais si vous aviez le pouvoir de le faire, vous n'auriez probablement pas choisi le monde de 2021.

Les états économique et politique de notre pays et la pandémie de la Covid -19 ont déclenché la plus grande crise de notre pays. Vous faites donc face à des obstacles additionnels et ça crée beaucoup d'incertitude dans votre vie. Vous avez aussi dû faire des sacrifices considérables au cours des dernières années. Vous avez dû complètement repenser vos plans pour l'avenir et, donc, les sources de stress se multiplient.

Tous ces événements ont aussi exposé les failles et les limites de notre monde, du monde que vous êtes sur le point d'hériter. Et c'est inquiétant, même alarmant. Mais ça provoque aussi une prise de conscience parce qu'on réalise à quel point on a besoin de vous.

Obtenir son diplôme, c'est tout un exploit.

Et face aux ravages de ce conflit, n'hésitez pas à retrousser les manches et d'unir vos forces pour bâtir un Liban meilleur. Le défi qui vous attend n'est pas si facile.

Quand je vous donnerai votre diplôme, gardez la tête haute. Vous et moi savons que cela n'a pas toujours été facile.

Vos parents vont peut-être verser une petite larme en se remémorant votre premier jour d'école et le long chemin parcouru avant aujourd'hui. Soyez dignes et fiers, assumez maintenant votre leadership et, surtout, devenez des ambassadeurs de votre formation ... Soyez des citoyens Lasalliens !

Au plaisir de vous revoir. Allez dans la paix et la joie du Seigneur.

Dr. Edouard Spanioli
Directeur

La Salle
Mont La Salle
Aïn Saadé - Liban